SAS® FORUM
RUSSIA 2016

Корпоративное управление данными с использование SAS Data Governance

Корпоративное управления данными с использованием SAS Data Governance

Мария Золотько

Консультант платформенных решений, SAS

Copyright © 2016, SAS Institute Inc. All rights reserved.

Copyright © 2016, SAS Institute Inc. All rights reserved.

КОРПОРАТИВНОЕ УПРАВЛЕНИЕ ДАННЫМИ

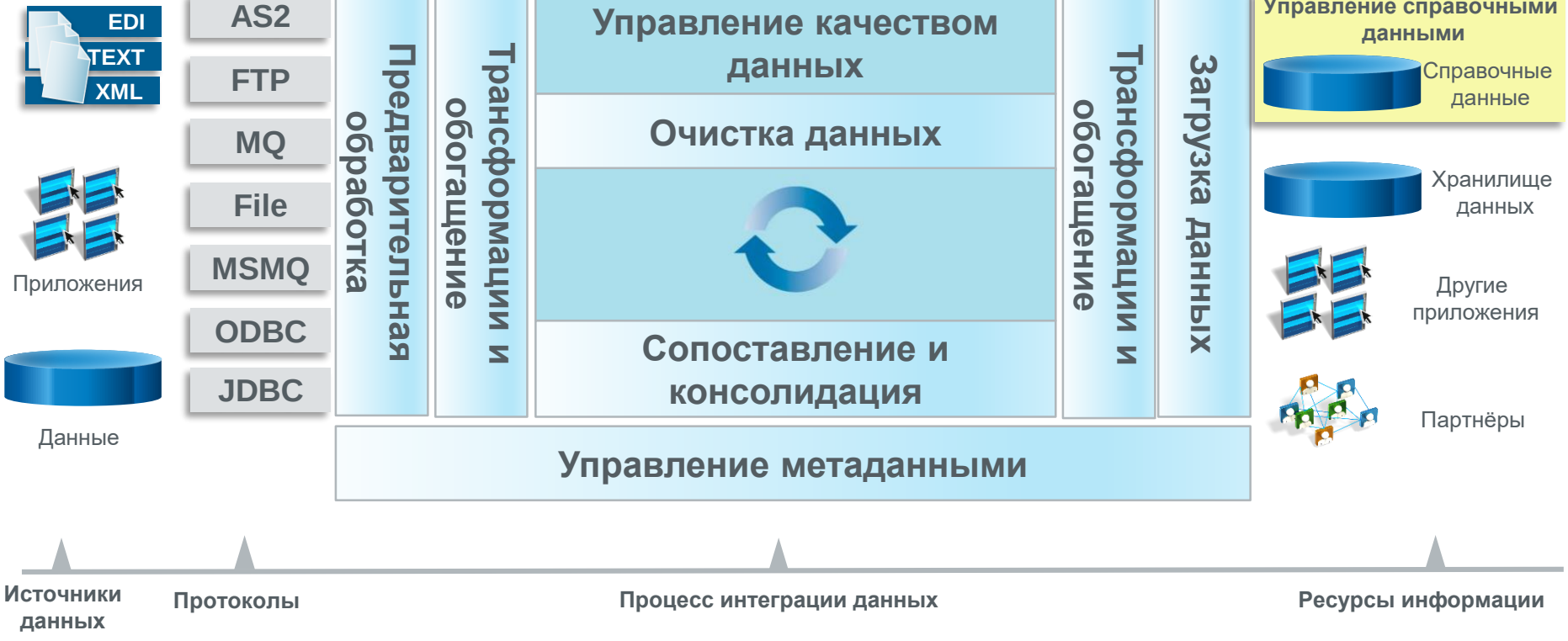

Copyright © 2016, SAS Institute Inc. All rights reserved.

4 ПРИНЦИПА DATA GOVERNANCE

Copyright © 2016, SAS Institute Inc. All rights reserved.

ИЗМЕРЯЕМ УСПЕХ

Категория	Для ИТ	Для Бизнеса
Метаданные	Показатели потока данных (документирование, мониторинг) Словарь данных (термины, поиск тз внешних систем) Потерянные данные (неиспользуемые отчеты, элементы данных)	Время отклика при ответе на вопрос Визуализация происхождения данных, импакт анализ Данные с согласованным бизнес определением
Управление контентом	Процент оцифрованных данных Процент неструктурированных метаданных, загруженных в метадата репозиторий	Количество и тип решений, которые были усилены текстовой аналитикой
Архивирование	Общее хранение (в ГБ) Общая стоимость хранения Время отклика приложений	Возможность воспроизведенея исторических отчетов
Стоимость реализации	Количество описанных отчетов Количество интегрированных источников данных Количество определенных бизнес элементов	Количество и тип решений, которые сделаны на основании данных высокого качества(точность, достоверность, полнота, целостность) Время ответа на вопрос (своевременность) Скорость, с которой профессионал начинает использовать информационные активы

Copyright © 2016, SAS Institute Inc. All rights reserved.

ВОЗВРАТ ИНВЕСТИЦИЙ

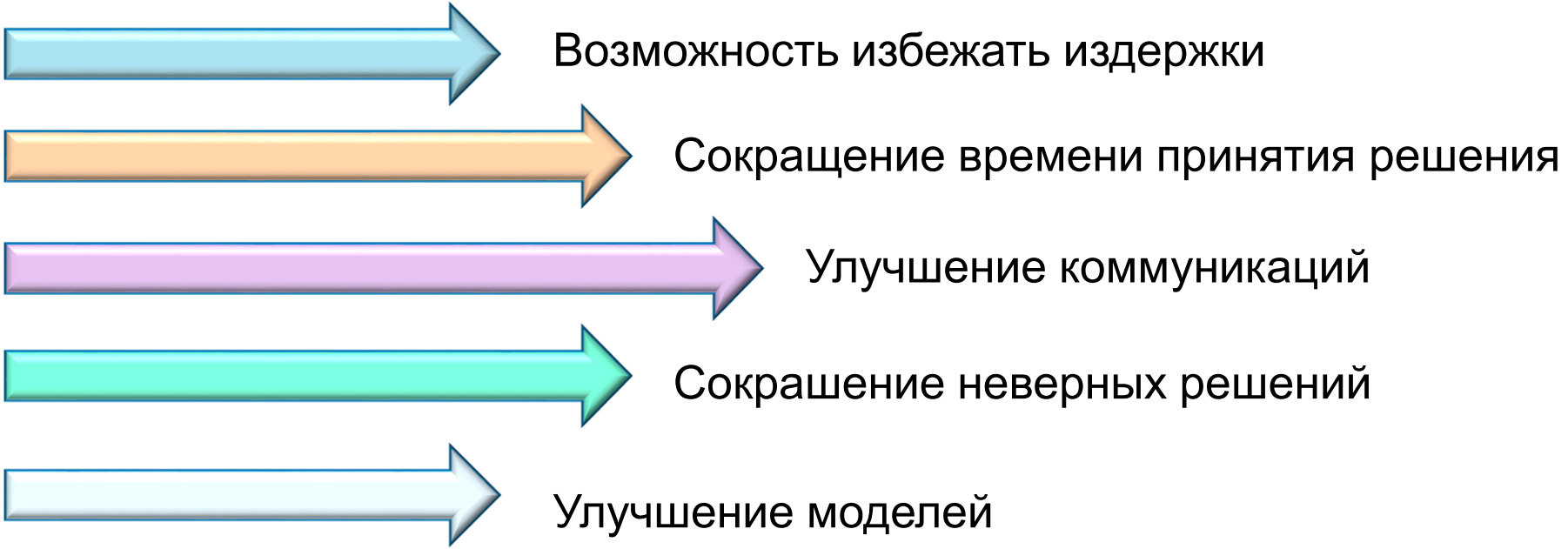

Copyright © 2016, SAS Institute Inc. All rights reserved.

ОТВЕТЫ НА ВОПРОСЫ

- Как подготовить нашу компанию?
- Какие технологии мы будем применять и как их получить?
- Сотрудники какой компетнции нам нужны для построения процесса?

Copyright © 2016, SAS Institute Inc. All rights reserved.

РЕШЕНИЯ SAS

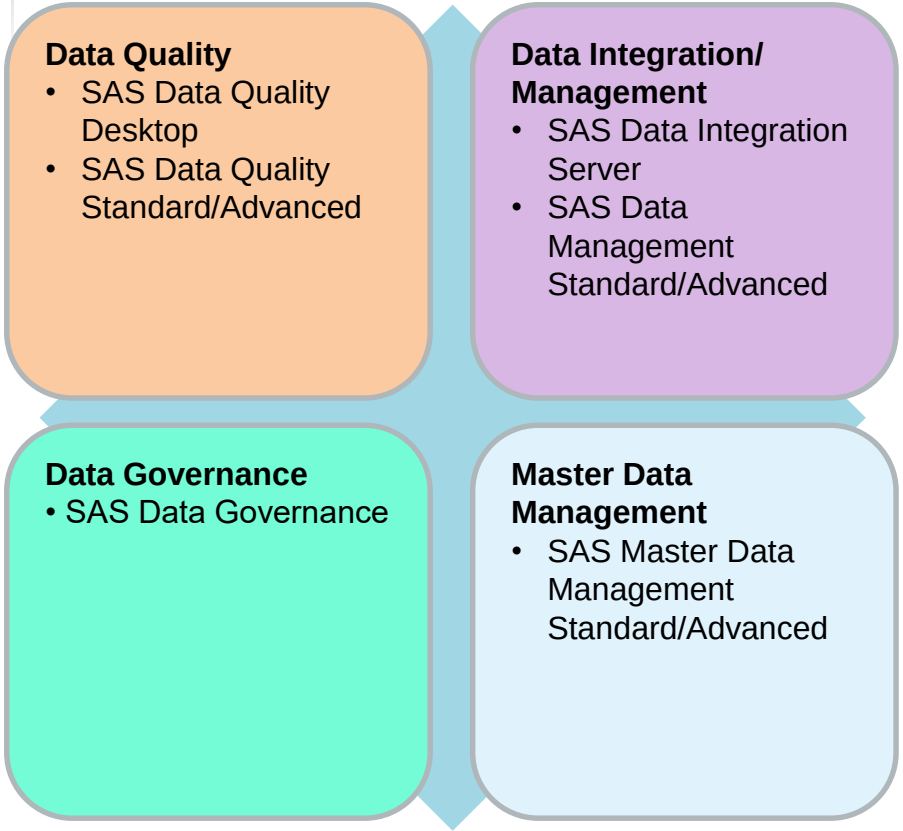

Copyright © 2016, SAS Institute Inc. All rights reserved.

SAS® FORUM RUSSIA 2016

ОБЕСПЕЧЕНИЕ СООТВЕТСТВИЯ ТРЕБОВАНИЯМ РЕГУЛЯТОРА (БАЗЕЛЬ, 483П)

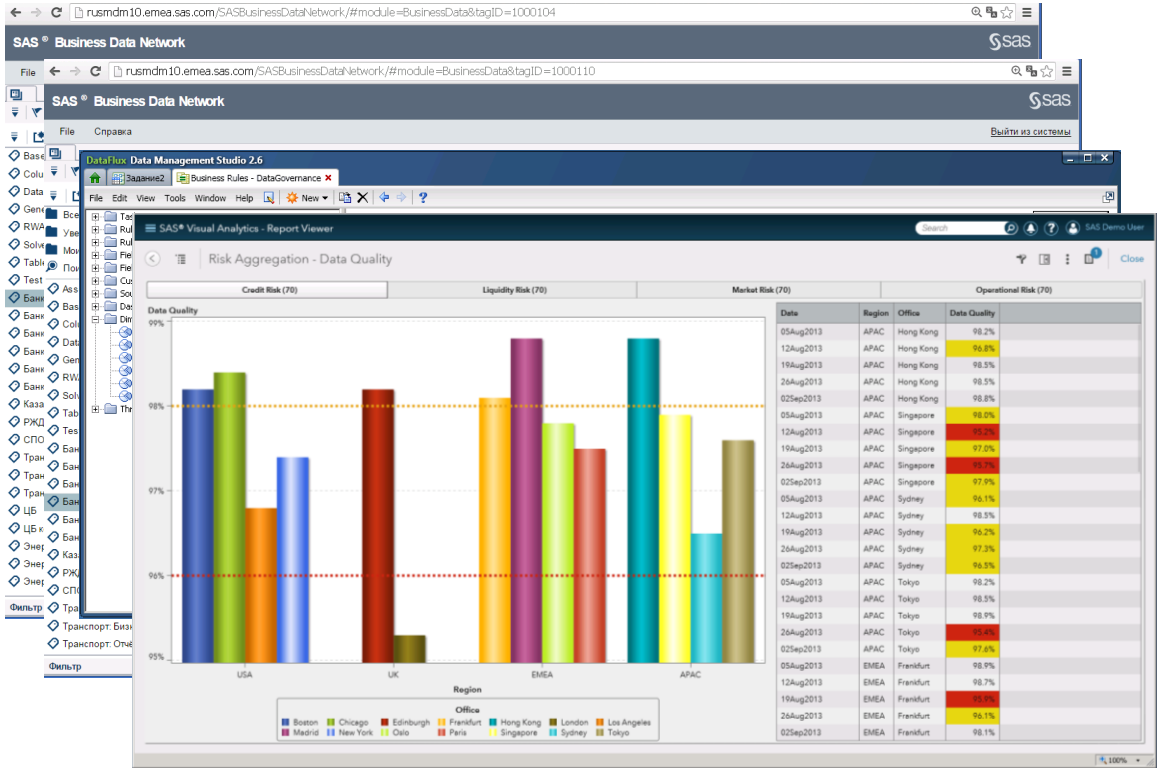

- Словарь данных
- Ответственные за данные
- Правила и политики качества данных
- Мониторинг качества данных

Copyright © 2016, SAS Institute Inc. All rights reserved.

SAS THE POWER TO KNOW.

SAS® FORUM RUSSIA 2016

ОБЕСПЕЧЕНИЕ ПРОЗРАЧНОСТИ СБОРА ОТЧЕТНОСТИ

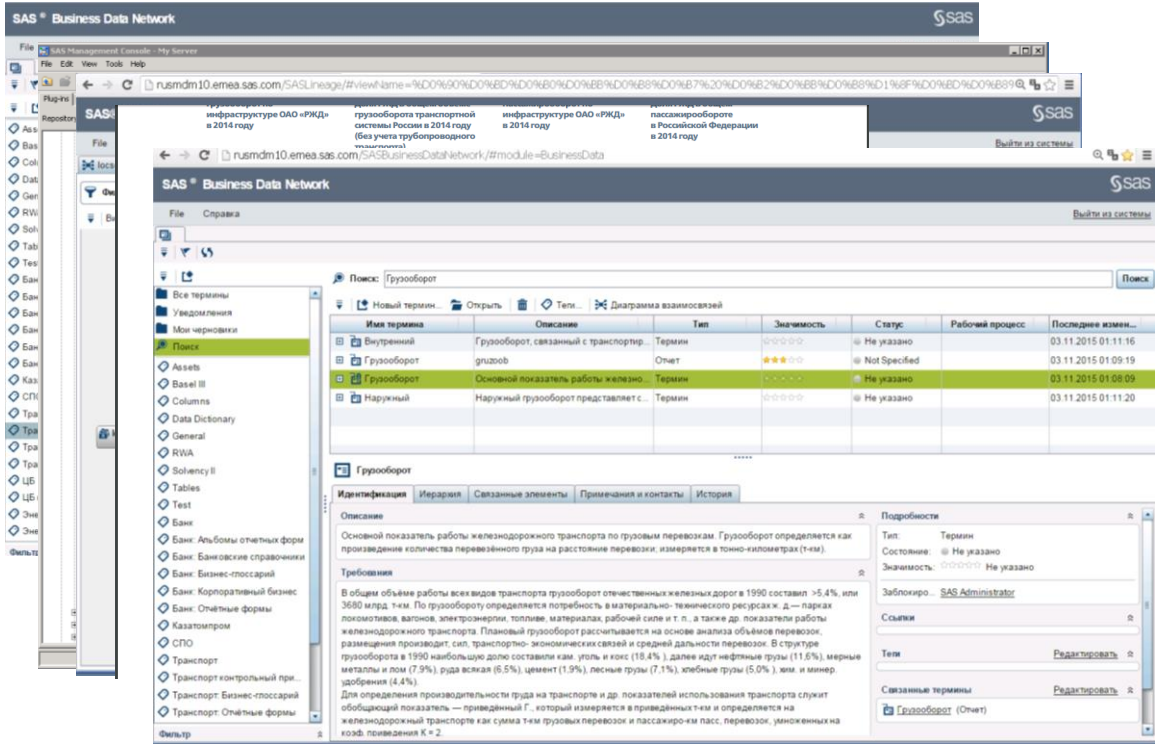

Централизованное описание показателей

Сбор информации о метаданных

Визуализация движения данных

Поиск показателей из отчетов

Copyright © 2016, SAS Institute Inc. All rights reserved.

SAS® FORUM RUSSIA 2016

ОБЕСПЕЧЕНИЕ ЭФФЕКТИВНОГО РАЗВИТИЯ ХД

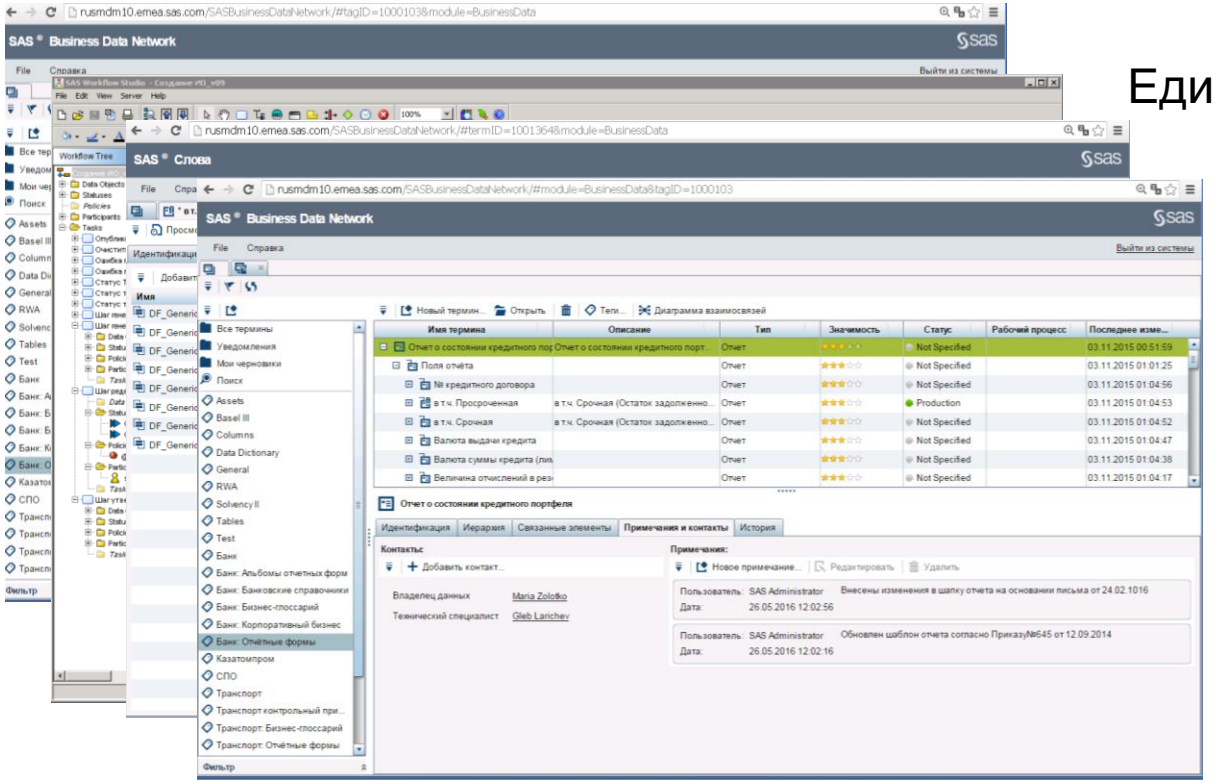

Единный согласованный словарь

Система утверждения и согласования

Система формирования требований

Упрощение получения информации

Copyright © 2016, SAS Institute Inc. All rights reserved.

Вопросы?

SAS® FORUM RUSSIA 2016

КОНТАКТНАЯ ИНФОРМАЦИЯ

МАРИЯ ЗОЛОТЬКО, КОНСУЛЬТАНТ ПЛАТФОРМЕННЫХ РЕШЕНИЙ, SAS INSTITUTE INC.

Maria.Zolotko@sas.com

https://ru.linkedin.com/in/maria-ermakova-89328395

http://www.sas.com/ru_ru/home.html

Copyright © 2016, SAS Institute Inc. All rights reserved.

Спасибо