

Implementacja i kontrola procesów biznesowych za pomocą narzędzi SAS Workflow

Piotr Florczyk

- Zarządzanie procesami biznesowymi
- Zarządzanie procesami biznesowymi a workflow
- SAS Workflow
- Przykładowe zastosowania
- Demonstracja

Proces biznesowy

Proces biznesowy to zbiór ustrukturyzowanych i powiązanych ze sobą czynności lub zadań zaprojektowany aby otrzymać określony wynik dla konkretnego celu. Może uwzględniać ludzkie oraz systemowe interakcje.

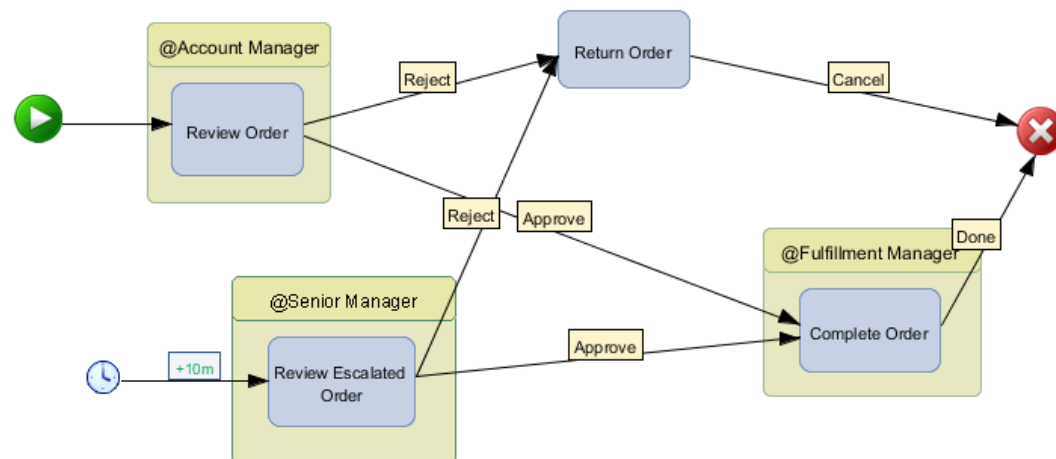

Zarządzanie procesami biznesowymi

- *Organisations exist to deliver value to customers and stakeholders. **That's strategy.***
- *They do this via a series of coordinated activities across a number of functional elements of the organisation. **That's a process.***
- *It makes sense to optimise these processes so that they satisfy the requirements of customers and other stakeholders. **That's process improvement.***
- *Taking a coordinated view of the performance of the processes by which an organisation delivers value, optimises performance. **That's process management.***
- *Process management allows organisations to focus on processes that create the market differentiation described by the strategy. **That's execution.***

Zarządzanie procesami biznesowymi a workflow

- **Zarządzanie procesami biznesowymi (BPM)** implementuje strategię biznesową poprzez modelowanie, zarządzanie, wdrażanie oraz zarządzanie procesami biznesowymi w trakcie całego ich cyklu życia.
- W **BPM** chodzi o zarządzanie problemem biznesowym a **workflow** to technologia.

Sześć wymiarów BPM

- Workflow
- Rules
- Integration
- Services
- Content Management
- Business Intelligence

SAS Workflow

- Komponenty
 - SAS Workflow Studio
 - SAS Workflow Services
 - SAS Workflow Administrator
- Elastyczność i integracja procesów
 - graficzny edytor procesów
 - osadzone na wspólnej platformie usług SAS Mid-Tier
 - wsparcie dla usług zewnętrznych

Cechy SAS Workflow

- elastyczne projektowanie procesów
- automatyzacja procesów
- eskalacja zadań i dynamiczny routing
- powiadomienia

Przykładowe zastosowania

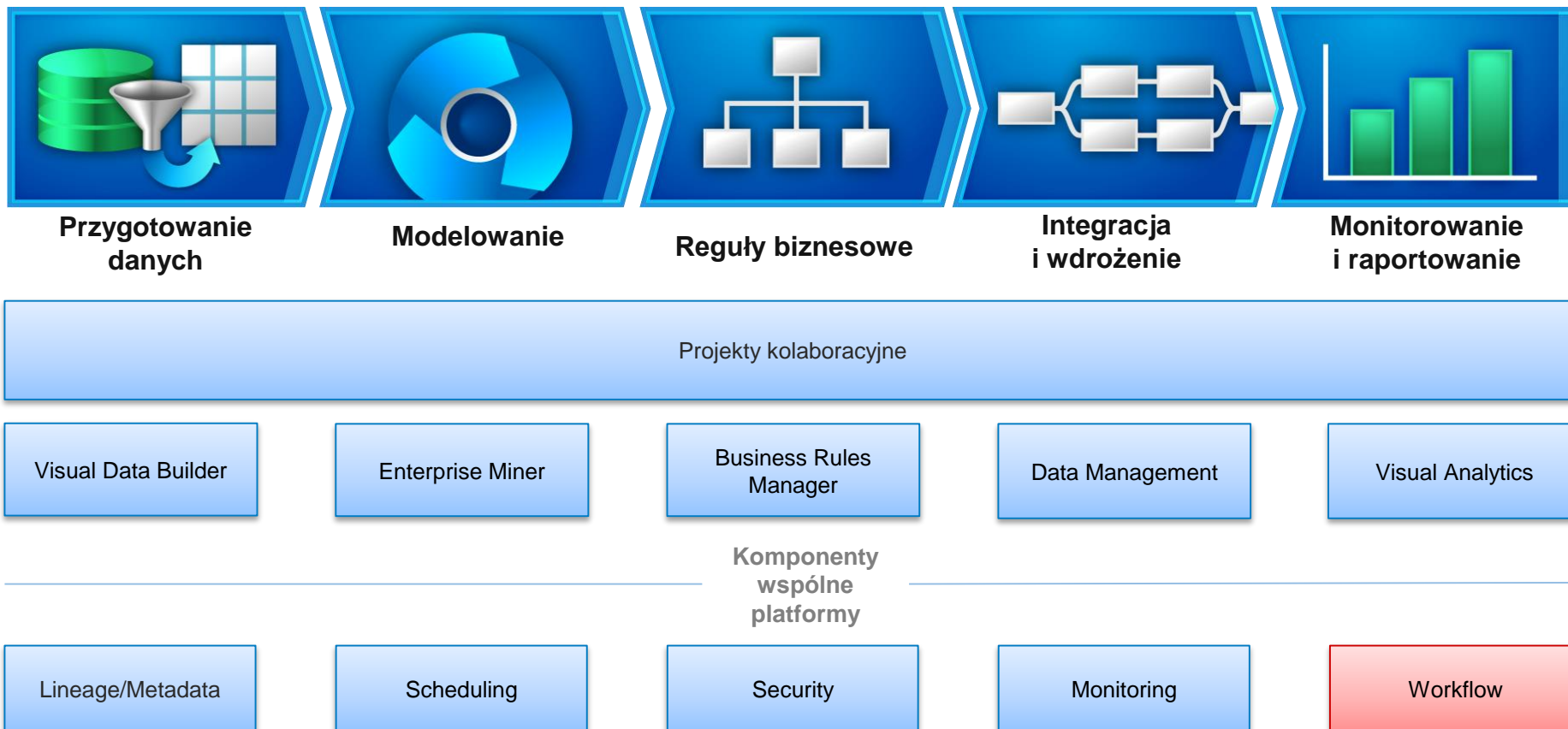

Architektura SAS Workflow

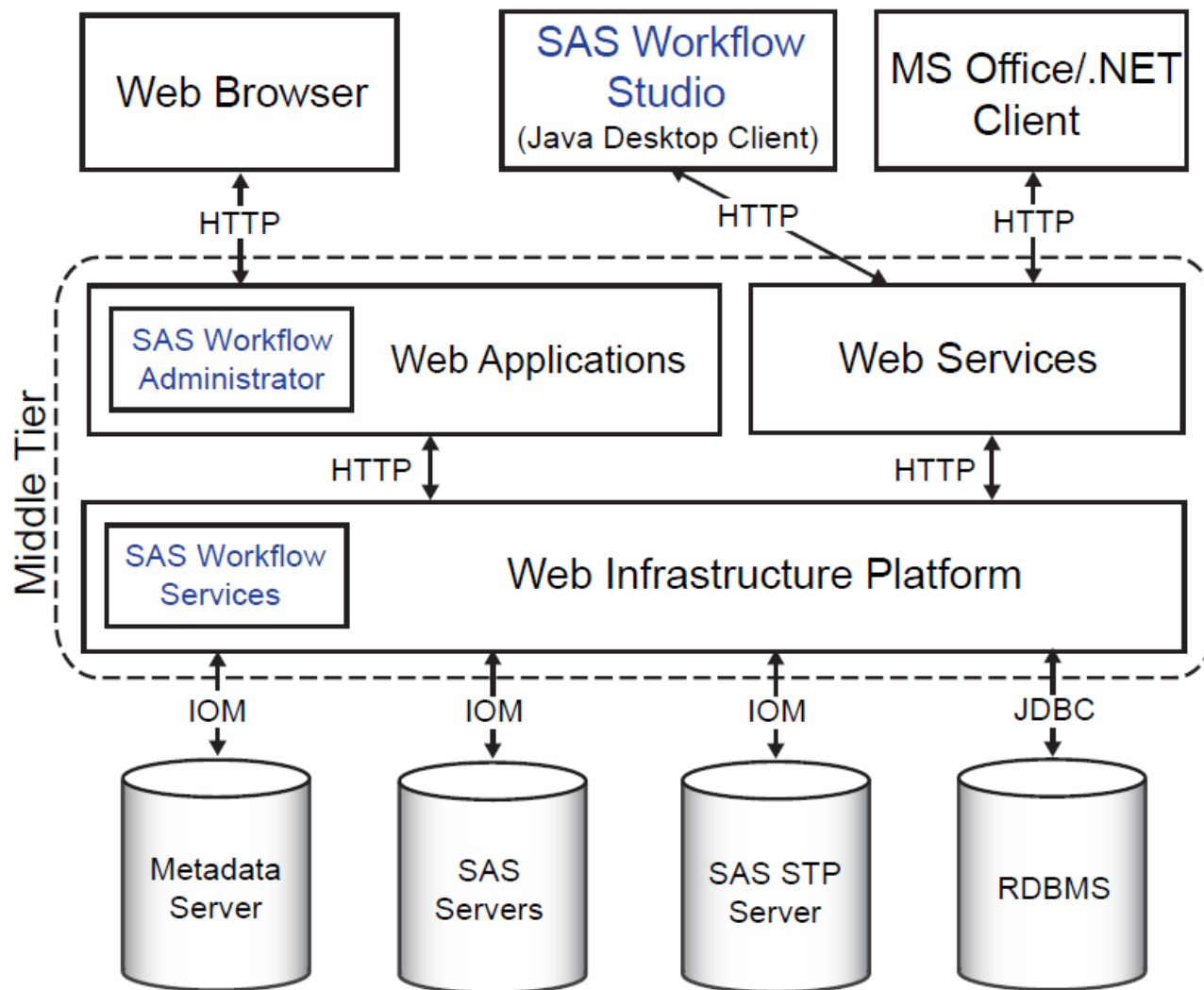

Cykl życia definicji procesu

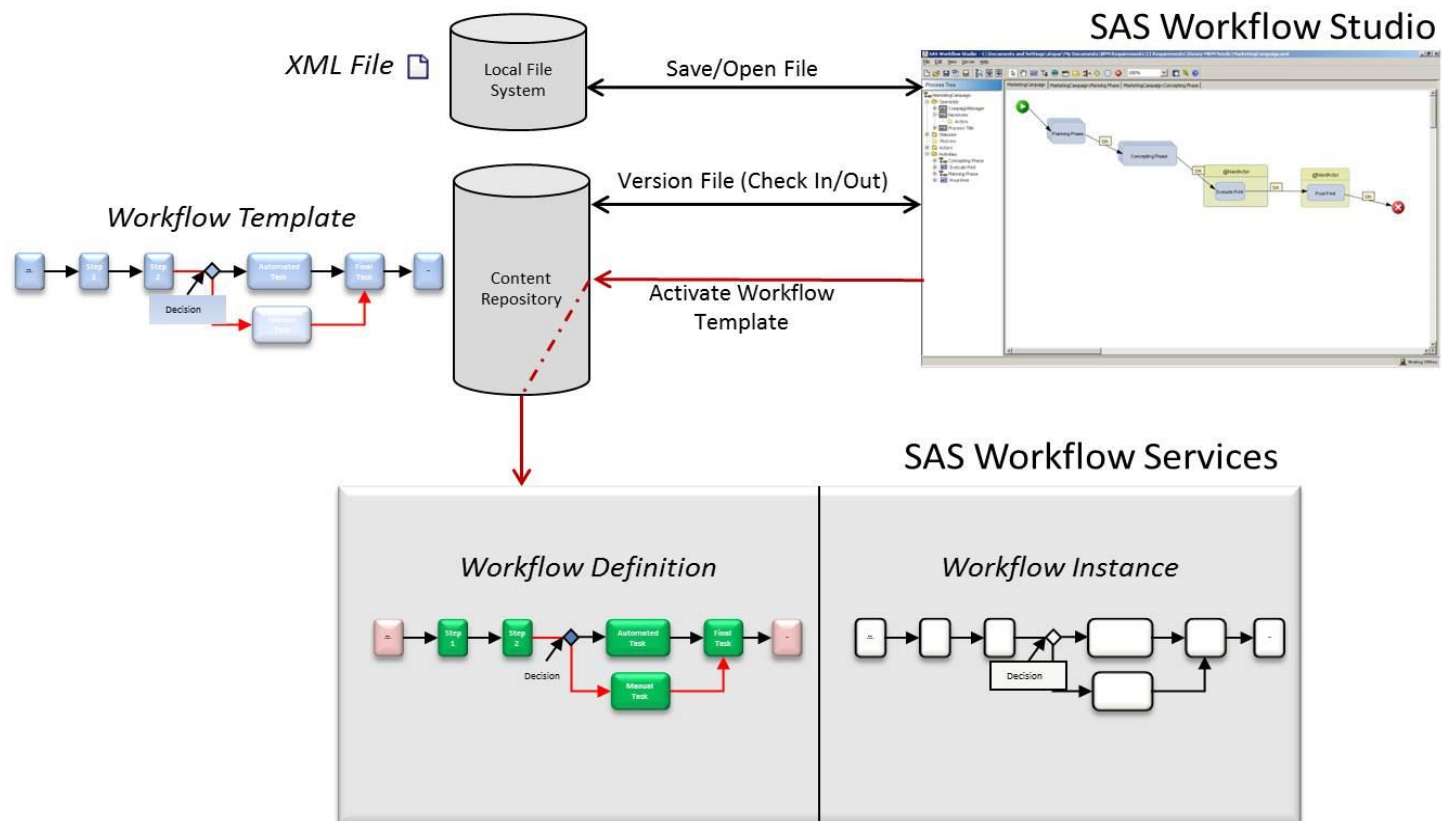

Zarządzanie instancjami procesów

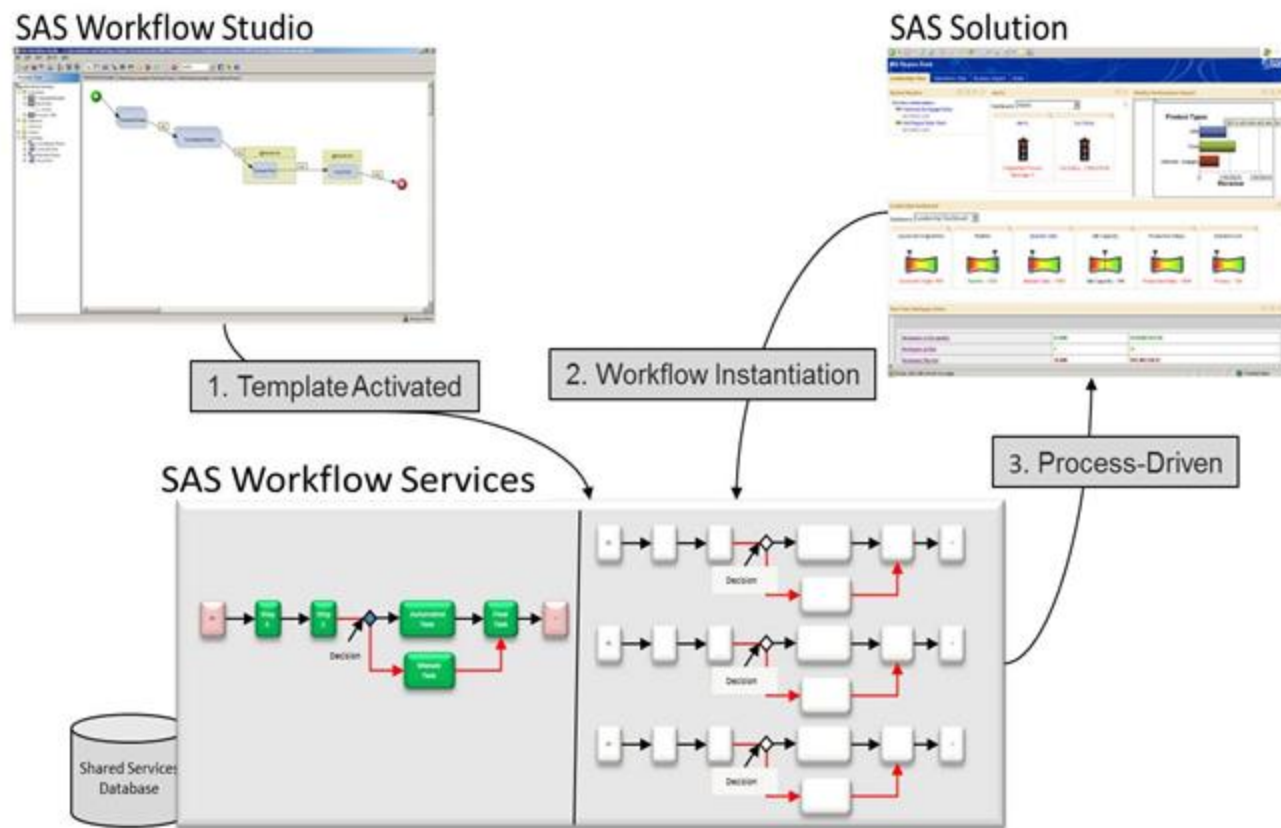

Interakcja i integracja

Example SAS Solution

Case ID	Type	Category	Description	Date Created	Primary Owner	Case Status	Priority	Locked By
1009-10092	Code of Ethics	Applicant Criminal Records list		10/23/09 11:42 AM	ECAM admin	New		ECAM admin
1009-10090	ECAM/ANL			10/24/09 4:17 PM	ECAM admin	Investigate		ECAM admin
1009-10122	Physical Security	Property Damage		10/28/09 3:43 PM	ECAM admin			ECAM admin
1009-10143	Physical Security	Property Damage		11/4/09 11:22 AM	ECAM admin			ECAM admin
1009-10143	Code of Ethics	Employee Fingerprint Records		11/4/09 12:51 PM	ECAM admin			ECAM admin
1009-10144	ECAM/ANL	Enhanced Due Diligence		11/4/09 12:59 PM	ECAM admin	Investigate		ECAM admin
1009-10145	Code of Ethics	Controlled Substance		11/4/09 1:14 PM	ECAM admin			ECAM admin
1009-10146	Code of Ethics	Controlled Substance		11/4/09 1:23 PM	ECAM admin			ECAM admin
1009-10147	Code of Ethics	Controlled Substance		11/4/09 1:27 PM	ECAM admin			ECAM admin
1009-10148	Code of Ethics	Employee Fingerprint Records		11/4/09 1:41 PM	ECAM admin			ECAM admin
1009-10151	Code of Ethics	Controlled Substance		11/4/09 2:02 PM	ECAM admin			ECAM admin
1009-10152	Code of Ethics	Controlled Substance		11/4/09 2:42 PM	ECAM admin	Investigate		ECAM admin
1009-10155	Physical Security	History of Assault		11/4/09 3:00 PM	ECAM admin			ECAM admin
1009-10156	Code of Ethics	Employee Fingerprint Records		11/4/09 3:09 PM	ECAM admin			ECAM admin
1009-10157	ECAM/ANL		xxxxxxjoffe	11/5/09 10:51 AM	ECAM admin	Investigate	High	ECAM admin
1009-10161	ECAM/ANL	Terrorist Acts		11/13/09 9:38 PM	ECAM admin	Investigate		ECAM admin

1. User-Application Launch

External Event Signal

2. Signal-Driven Launch

Third-Party Application

3. Services-Driven Launch

SAS Workflow Service

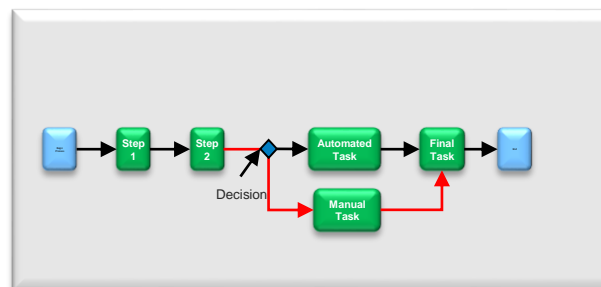

Demonstracja

Demonstracja

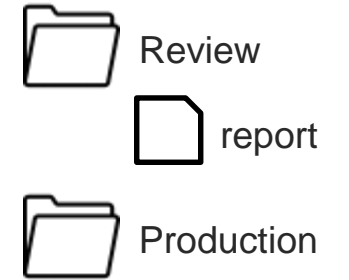
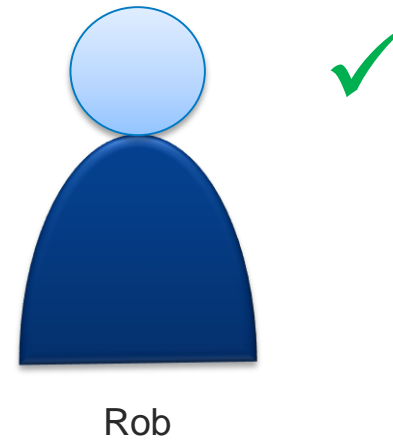
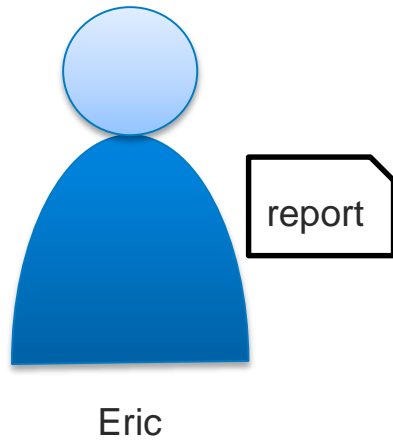

Workflow

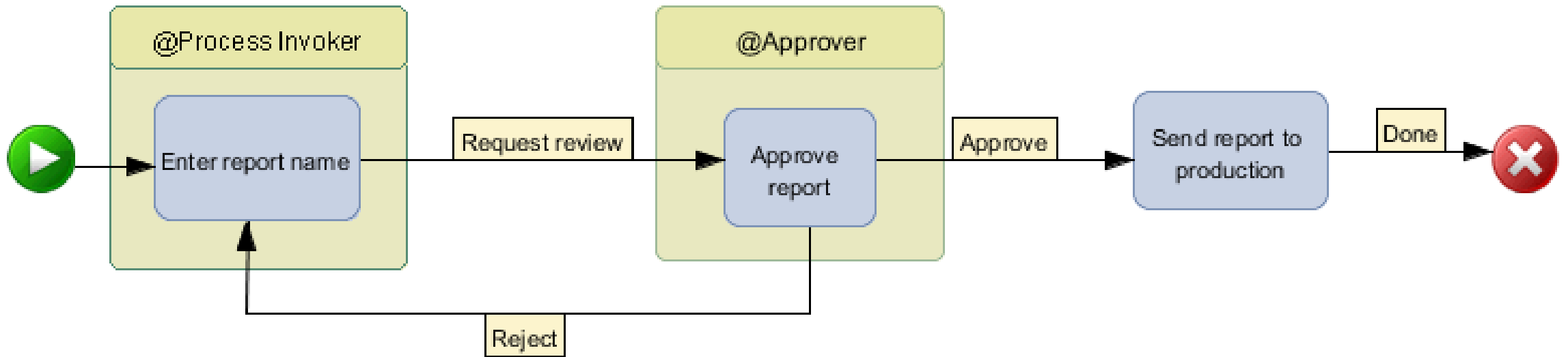

Zarządzanie szablonami

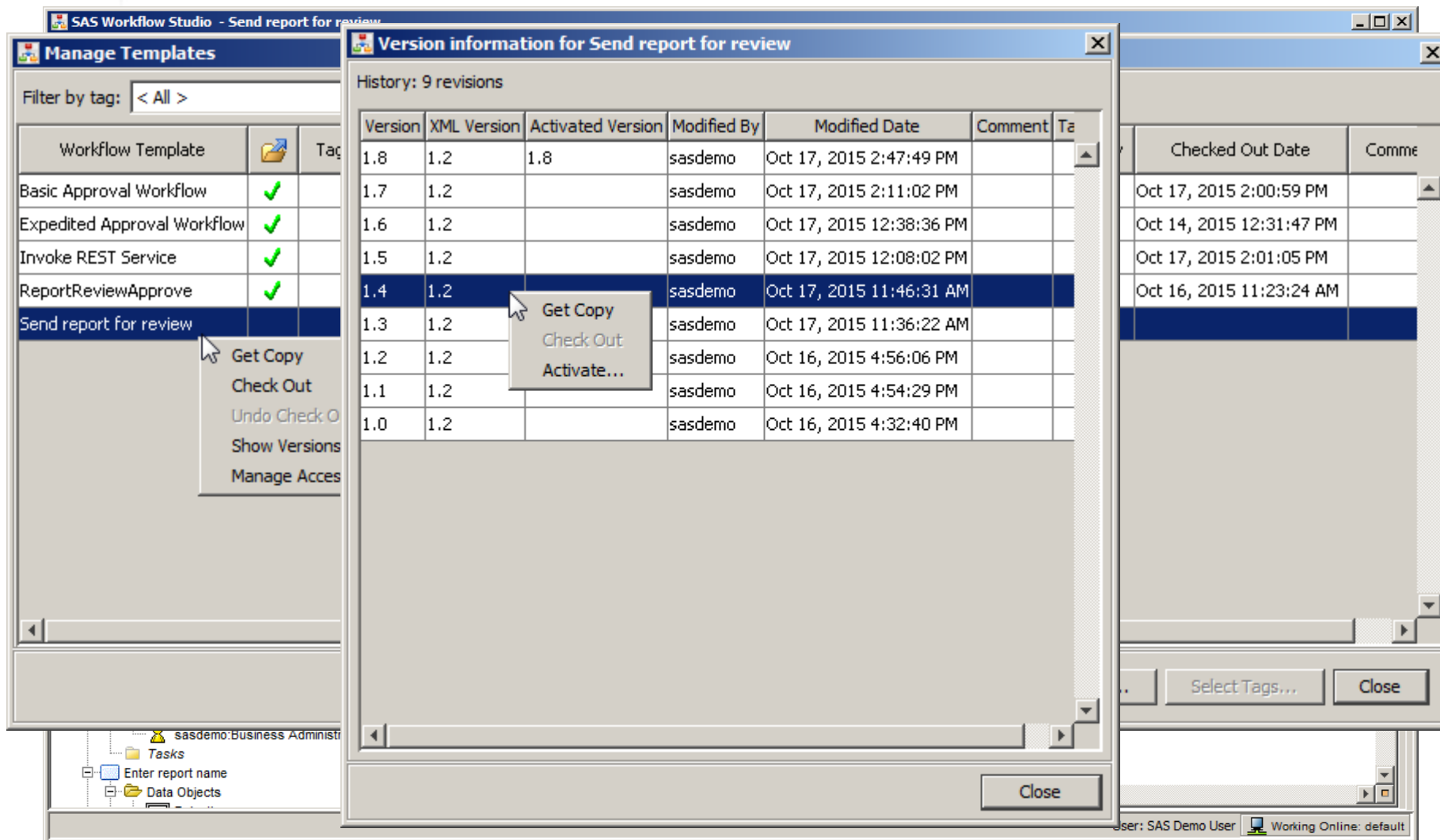

Version	XML Version	Activated Version	Modified By	Modified Date	Comment	Tags
1.8	1.2	1.8	sasdemo	Oct 17, 2015 2:47:49 PM		
1.7	1.2		sasdemo	Oct 17, 2015 2:11:02 PM		
1.6	1.2		sasdemo	Oct 17, 2015 12:38:36 PM		
1.5	1.2		sasdemo	Oct 17, 2015 12:08:02 PM		
1.4	1.2		sasdemo	Oct 17, 2015 11:46:31 AM		
1.3	1.2		sasdemo	Oct 17, 2015 11:36:22 AM		
1.2	1.2		sasdemo	Oct 16, 2015 4:56:06 PM		
1.1	1.2		sasdemo	Oct 16, 2015 4:54:29 PM		
1.0	1.2		sasdemo	Oct 16, 2015 4:32:40 PM		

Workflow

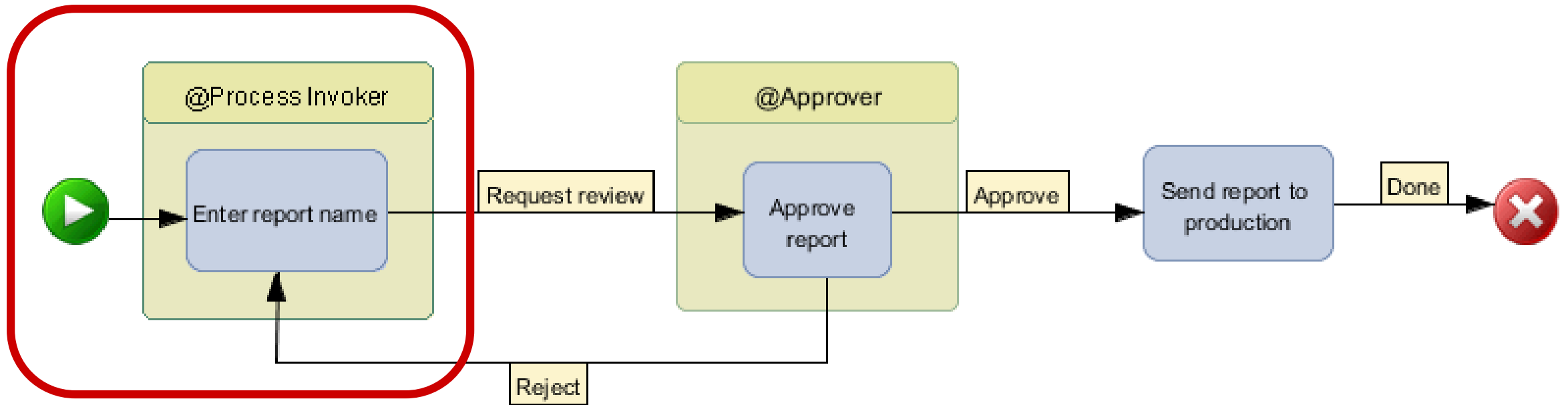

Task Manager

- Top Bar:** Contains "File" and "Help" menus, a "Sign Out" link, and a "Request review" button highlighted with a red box.
- Task List:** Shows "0 tasks". A "New Task..." button is highlighted with a yellow box. A "New Task" dialog box is open, showing "Name: * Report review - MyReport" (highlighted with a yellow box) and "Template: Send report for review".
- Task Details Panel:** Displays "Task: Please review MyReport" and "Task Data" with "Approver: Rob". A "Request review" button is also present.
- Form Fields:** A "Report Name: MyReport" field is highlighted with a red box, and "Requester: Eric" is displayed next to it.

Powiadomienie

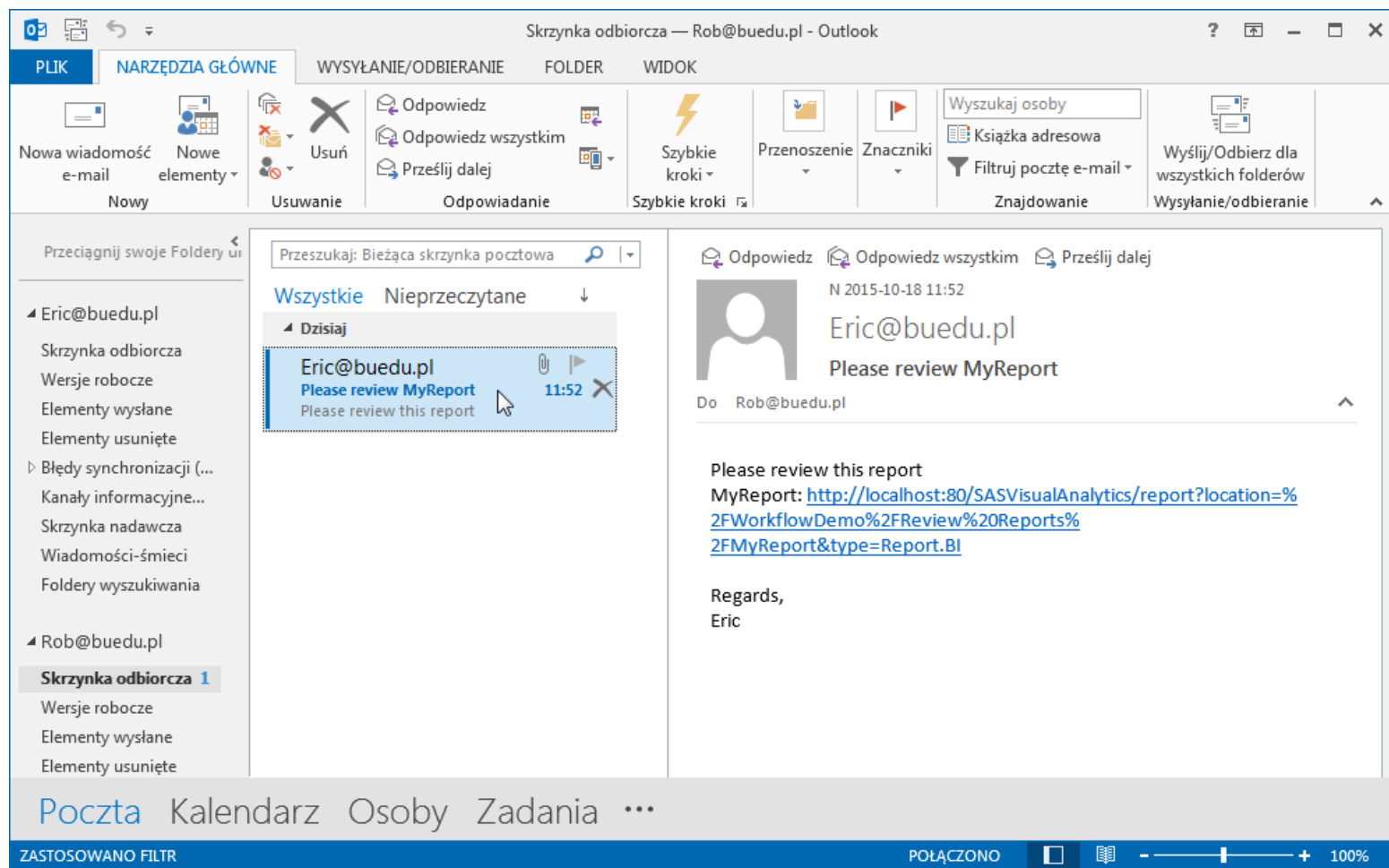

Skrzynka odbiorcza — Rob@buedu.pl - Outlook

PLIK NARZĘDZIA GŁÓWNE WYSYŁANIE/ODBIERANIE FOLDER WIDOK

Nowa wiadomość e-mail Nowe elementy Usun Odpowiedz Odpowiedz wszystkim Prześlij dalej Szybkie kroki Przenoszenie Znaczniki Wyszukaj osoby Książka adresowa Filtruj pocztę e-mail Wyślij/Odbierz dla wszystkich folderów

Przeciagnij swoje Foldery

Przeszukaj: Bieżąca skrzynka pocztowa

Eric@buedu.pl
Skrzynka odbiorcza
Wersje robocze
Elementy wysłane
Elementy usunięte
Błędy synchronizacji (...)
Kanały informacyjne...
Skrzynka nadawcza
Wiadomości-śmieci
Foldery wyszukiwania

Rob@buedu.pl
Skrzynka odbiorcza 1
Wersje robocze
Elementy wysłane
Elementy usunięte

Przeszukaj: Bieżąca skrzynka pocztowa

Wszystkie Nieprzeczytane

Dzisiaj

Eric@buedu.pl
Please review MyReport
Please review this report
11:52

Odpowiedz Odpowiedz wszystkim Prześlij dalej

N 2015-10-18 11:52

Eric@buedu.pl
Please review MyReport

Do Rob@buedu.pl

Please review this report
MyReport: <http://localhost:80/SASVisualAnalytics/report?location=%2FWorkflowDemo%2FReview%20Reports%2FMyReport&type=Report.BI>

Regards,
Eric

Poczta Kalendarz Osoby Zadania ...

ZASTOSOWANO FILTR POŁĄCZONO 100%

Eric@buedu.pl
Please review MyReport
Please review this report
MyReport:

Workflow

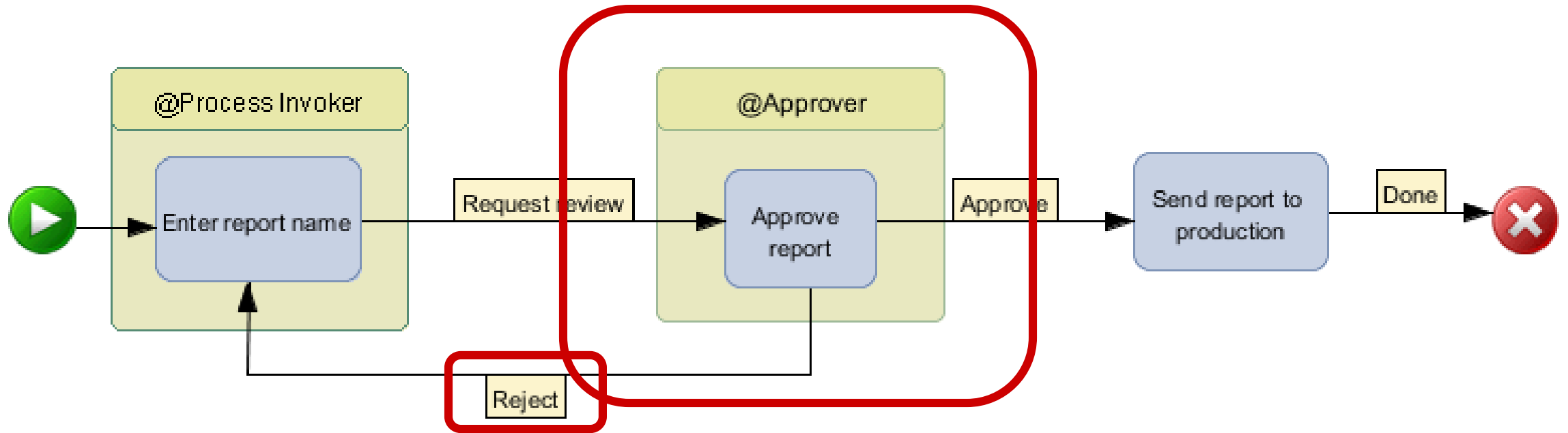

Task Manager

NAME	ACTIVITY
Report review - MyReport	Approve re

Task: Please review MyReport

Report Name: MyReport Requester: Eric

Rejection reason:

Powiadomienie

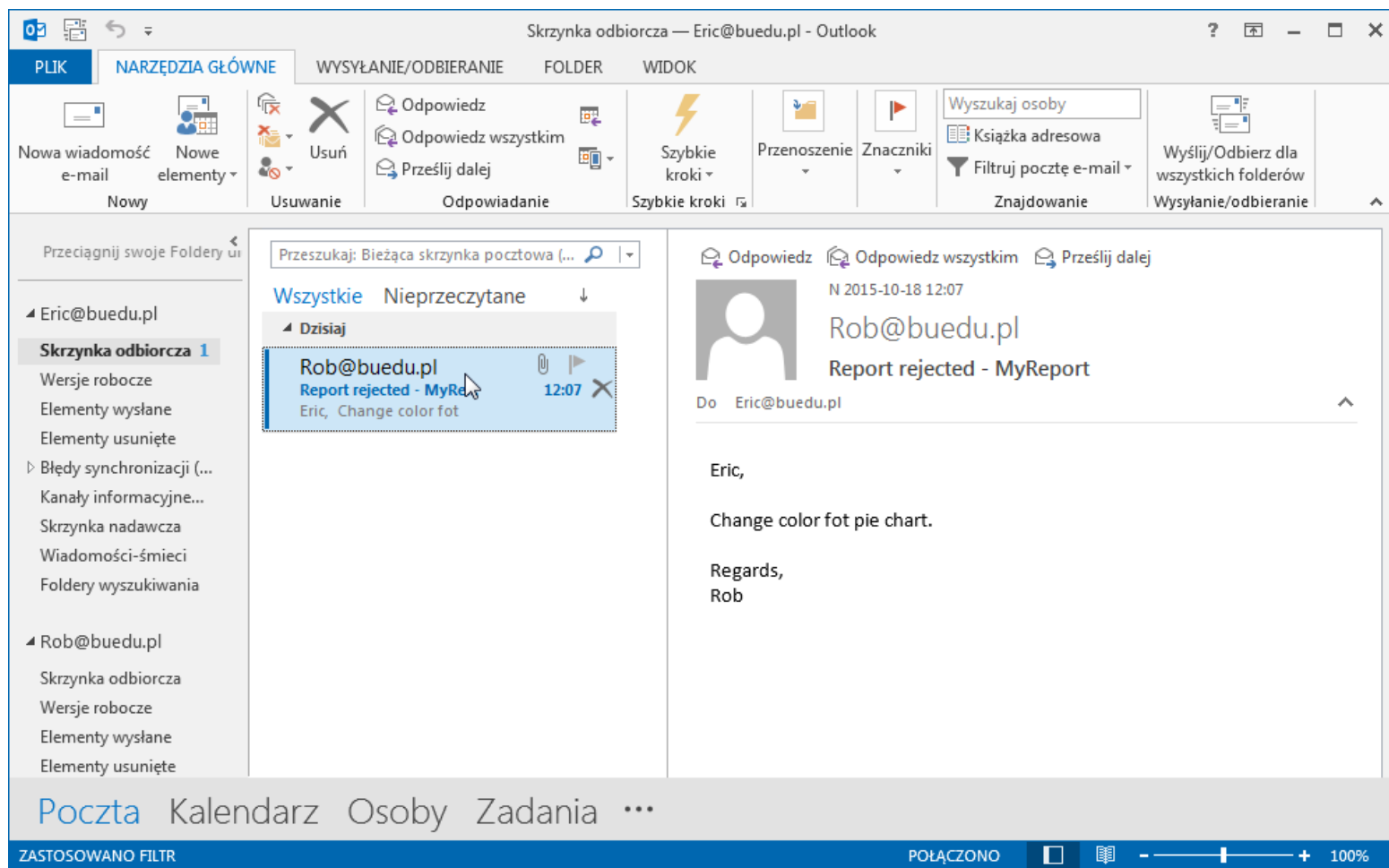

Skrzynka odbiorcza — Eric@buedu.pl - Outlook

PLIK NARZĘDZIA GŁÓWNE WYSYŁANIE/ODBIERANIE FOLDER WIDOK

Nowa wiadomość e-mail Nowe elementy Usun Odpowiedz Odpowiedz wszystkim Prześlij dalej Szybkie kroki Przenoszenie Znaczniki Wyszukaj osoby Książka adresowa Filtruj pocztę e-mail Wyślij/Odbierz dla wszystkich folderów

Przeciągnij swoje Foldery u

Przeszukaj: Bieżąca skrzynka pocztowa (...)

Eric@buedu.pl

Skrzynka odbiorcza 1

- Wersje robocze
- Elementy wysłane
- Elementy usunięte
- Błędy synchronizacji (...)
- Kanały informacyjne...
- Skrzynka nadawcza
- Wiadomości-śmieci
- Foldery wyszukiwania

Rob@buedu.pl

- Skrzynka odbiorcza
- Wersje robocze
- Elementy wysłane
- Elementy usunięte

Przeszukaj: Bieżąca skrzynka pocztowa (...)

Wszystkie Nieprzeczytane

Dzisiaj

Rob@buedu.pl
Report rejected - MyReport
Eric, Change color fot 12:07

Odpowiedz Odpowiedz wszystkim Prześlij dalej

N 2015-10-18 12:07

Rob@buedu.pl
Report rejected - MyReport

Do Eric@buedu.pl

Eric,

Change color fot pie chart.

Regards,
Rob

Poczta Kalendarz Osoby Zadania ...

ZASTOSOWANO FILTR POŁĄCZONO 100%

Rob@buedu.pl
Report rejected - MyReport
Eric, Change color fot pie chart. Regards, Rob
<koniec>

Workflow

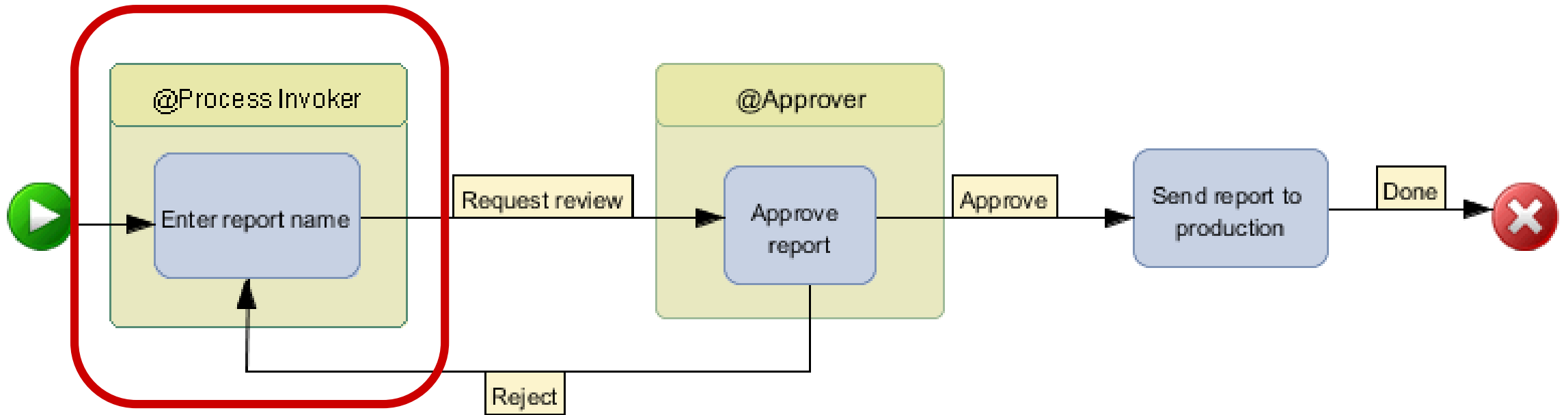

Task Manager

Workflow

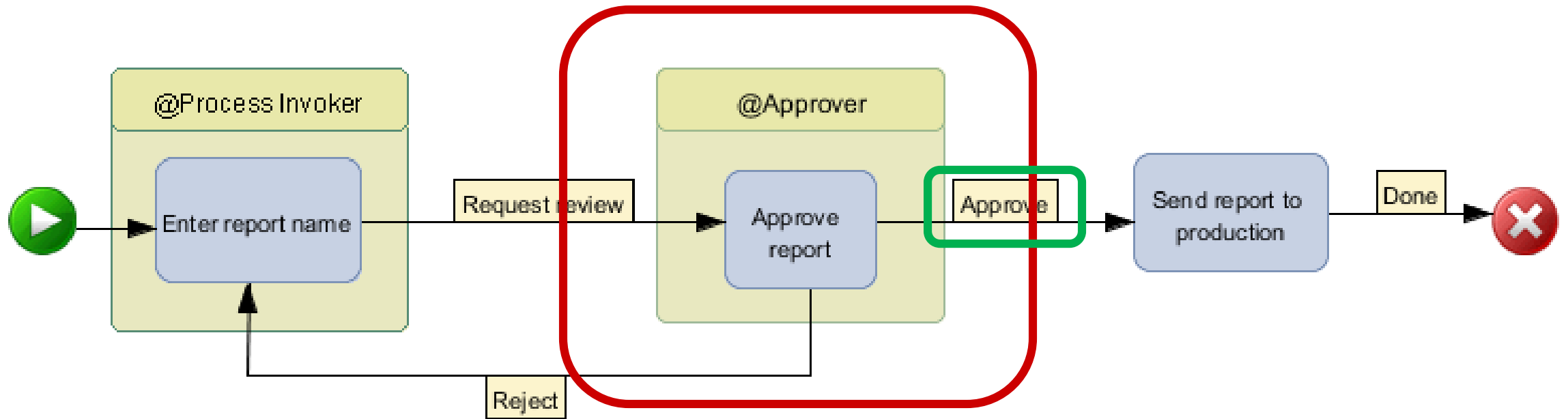

Task Manager

Powiadomienie

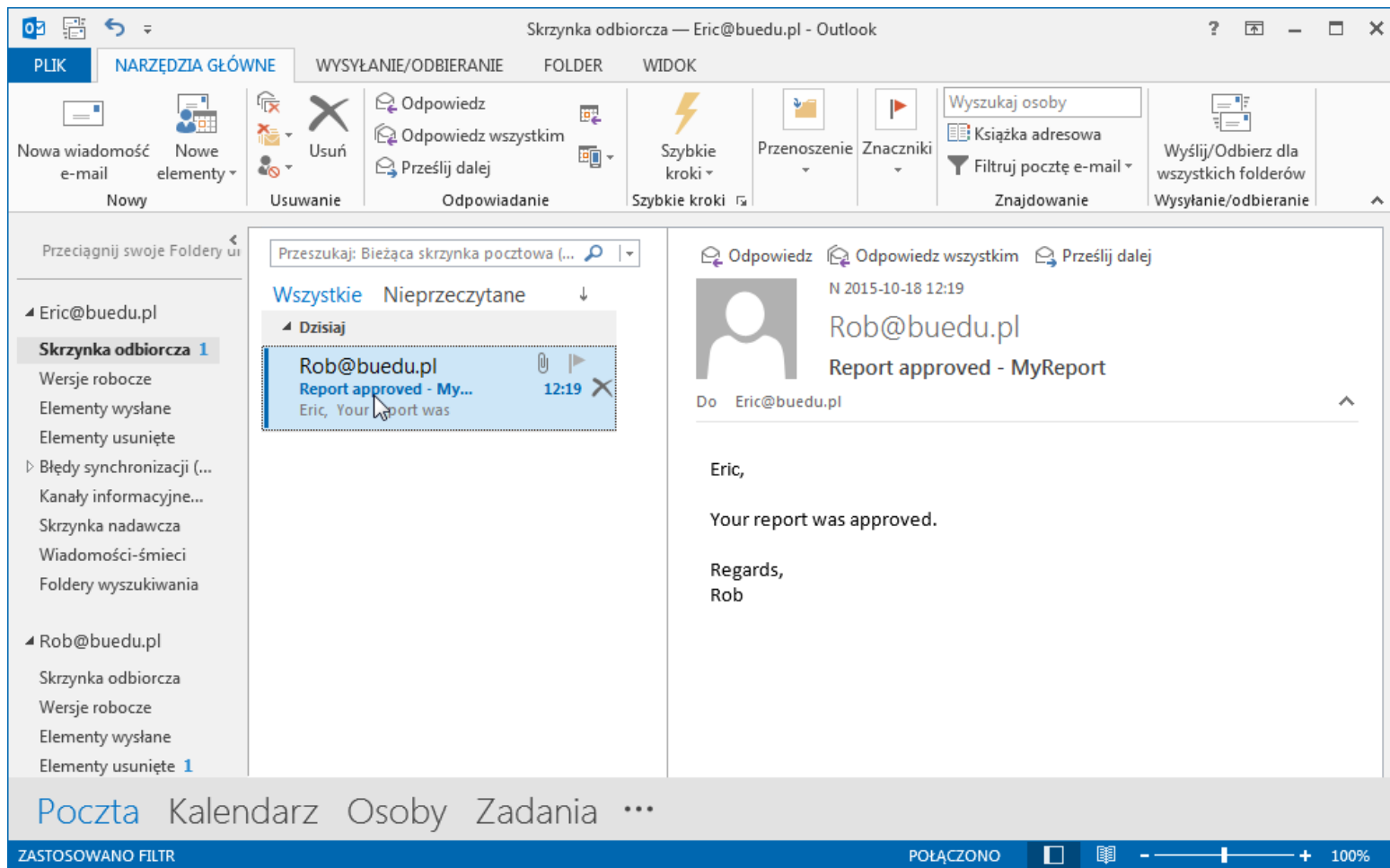

Skrzynka odbiorcza — Eric@buedu.pl - Outlook

PLIK NARZĘDZIA GŁÓWNE WYSYŁANIE/ODBIERANIE FOLDER WIDOK

Nowa wiadomość e-mail Nowe elementy Usun Odpowiedz Odpowiedz wszystkim Prześlij dalej Szybkie kroki Przenoszenie Znaczniki Wyszukaj osoby Książka adresowa Filtruj pocztę e-mail Wyślij/Odbierz dla wszystkich folderów

Przeciagnij swoje Foldery

Przeszukaj: Bieżąca skrzynka pocztowa (...)

Eric@buedu.pl

Skrzynka odbiorcza 1

- Wersje robocze
- Elementy wysłane
- Elementy usunięte
- Błędy synchronizacji (...)
- Kanały informacyjne...
- Skrzynka nadawcza
- Wiadomości-śmieci
- Foldery wyszukiwania

Rob@buedu.pl

- Skrzynka odbiorcza
- Wersje robocze
- Elementy wysłane
- Elementy usunięte 1

Przeszukaj: Bieżąca skrzynka pocztowa (...)

Wszystkie Nieprzeczytane

Dzisiaj

Rob@buedu.pl
Report approved - My...
Eric, Your report was 12:19

Odpowiedz Odpowiedz wszystkim Prześlij dalej

N 2015-10-18 12:19

Rob@buedu.pl
Report approved - MyReport

Do Eric@buedu.pl

Eric,

Your report was approved.

Regards,
Rob

Poczta Kalendarz Osoby Zadania ...

ZASTOSOWANO FILTR POŁĄCZONO 100%

Rob@buedu.pl
Report approved - MyReport
Eric, Your report was approved. Regards, Rob
<koniec>

Workflow

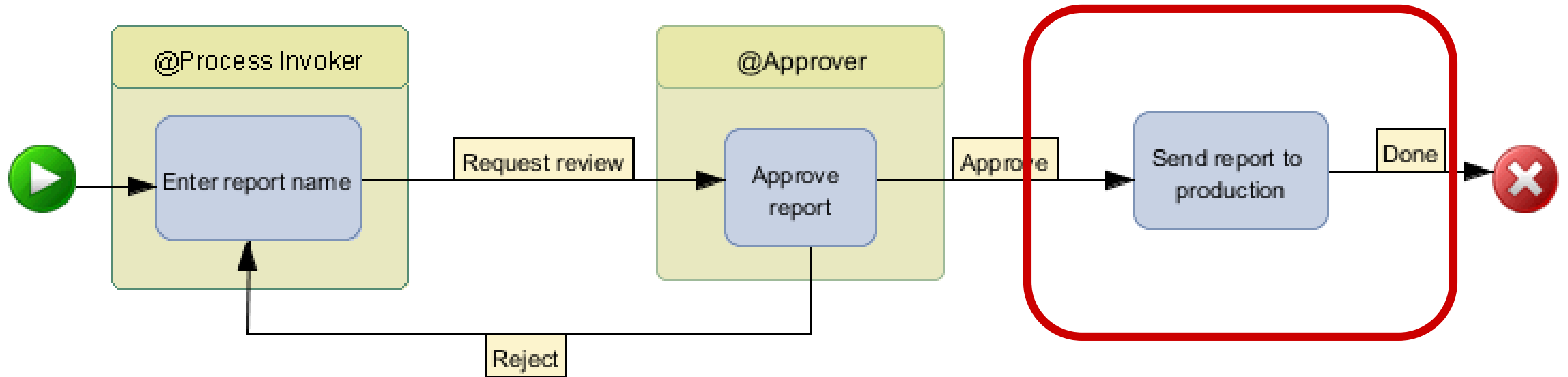

Przeniesienie reportu do produkcji

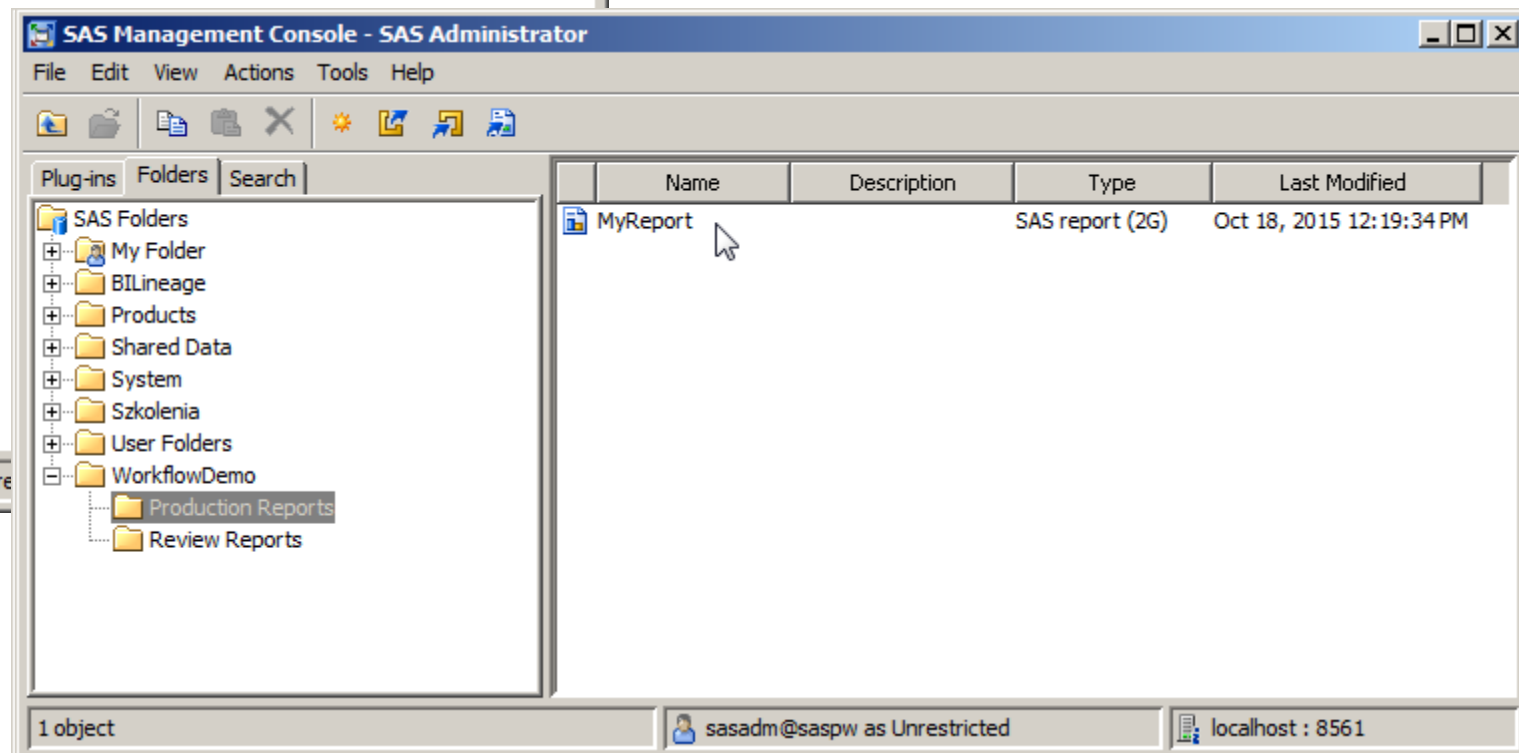
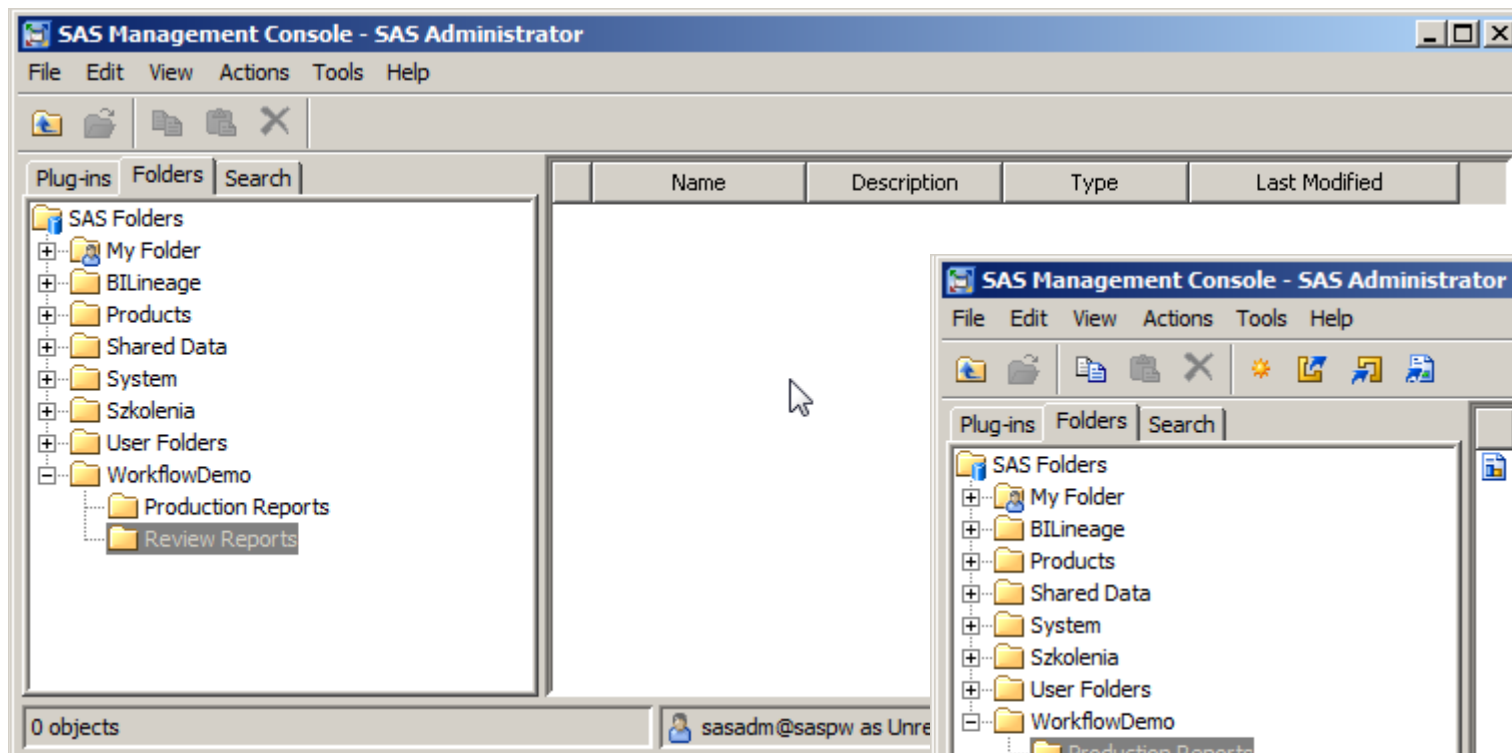

Licencjonowanie SAS Workflow

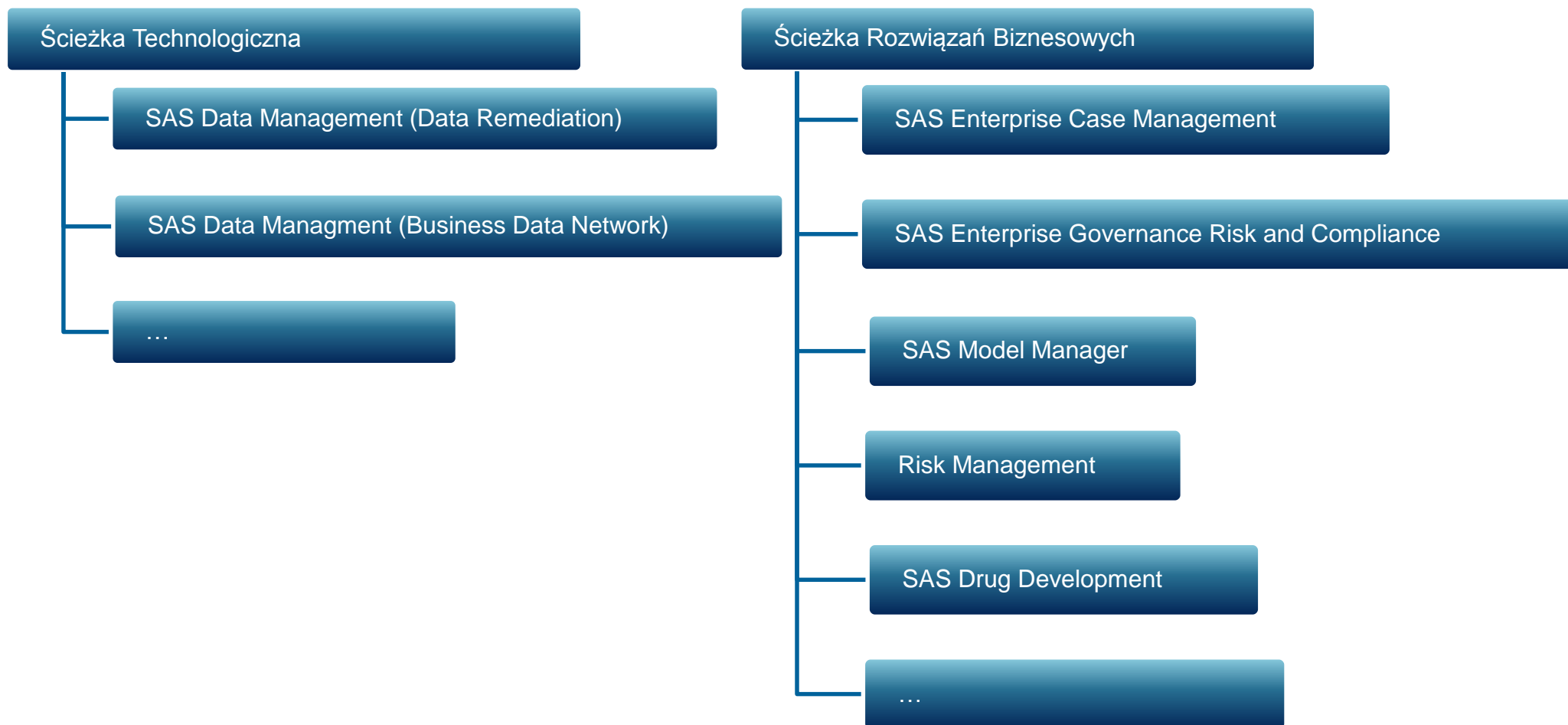

SAS® FORUM
POLSKA 2015