

우선 갱신파일을 메모장에서 열어서 PROC SETINIT 프로시저 부분만 따로 떼어 메모장에 붙이고 확장자 sss 로 C:\>의 위치에 저장해 주세요.

1. PROC SETINIT RELEASE= ' 9.4 ' ; SAVE; RUN; 부분을 메모장에 따로 복사.
2. setinit.sss 로 저장. 명령프롬프트창(DOS 창)을 열어서 SAS 가 있는 경로로 위치를 지정
3. 다음을 실행. 예) C:\Program Files\SASHOME\SAS Foundation\ 9.4 > sas.exe -sysin "C:\setinit.sss" - setinit

절차1 : 설치 파일에서 proc setinit ~ ~ run; 까지만 복사한다.

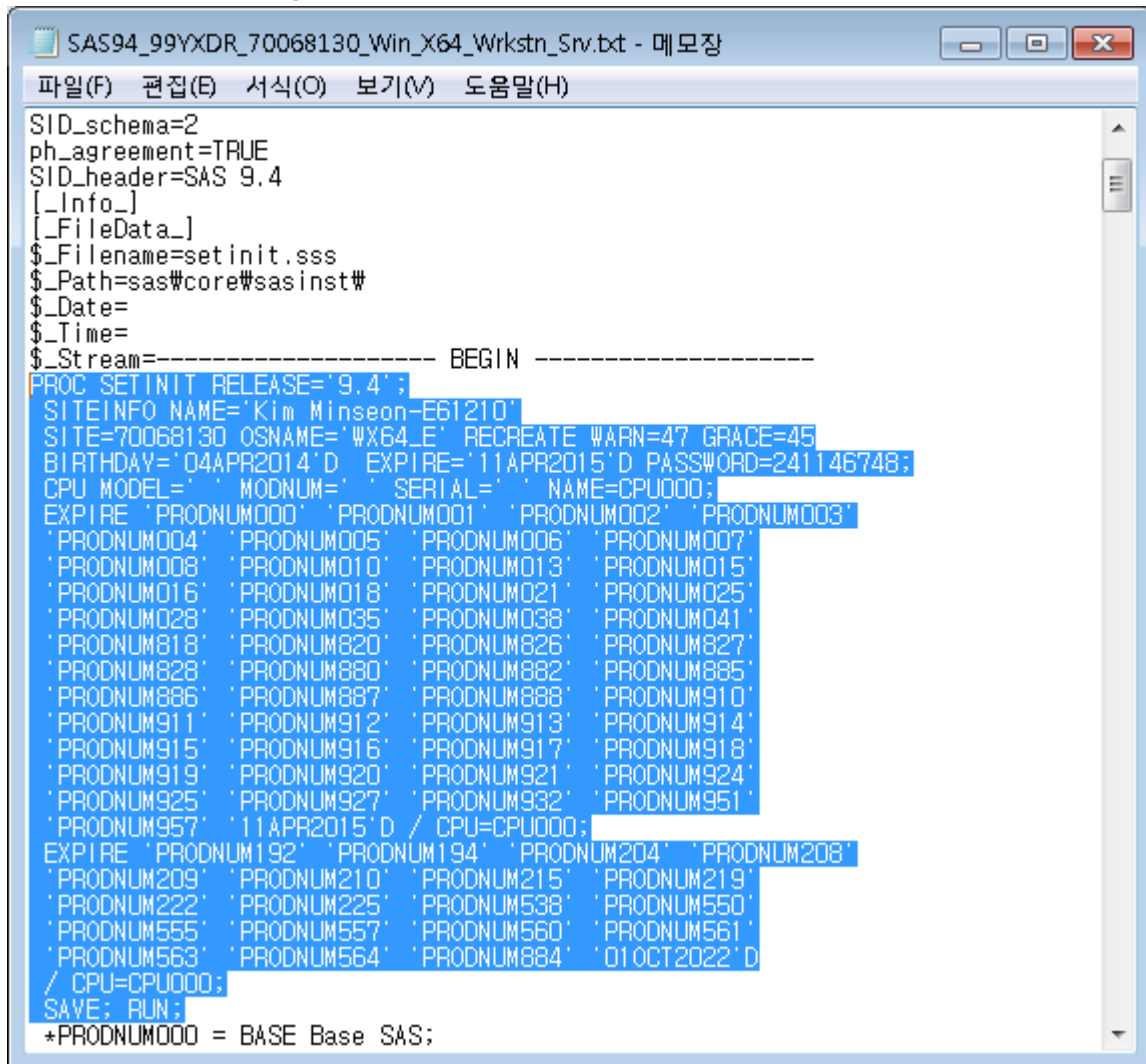

```
SAS94_99YXDR_70068130_Win_X64_Wrkstn_Srv.txt - 메모장
파일(F) 편집(E) 서식(O) 보기(V) 도움말(H)
SID_schema=2
ph_agreement=TRUE
SID_header=SAS 9.4
[_Info_]
[_FileData_]
$_Filename=setinit.sss
$_Path=sas\core\sasinst#
$_Date=
$_Time=
$_Stream=----- BEGIN -----
PROC SETINIT RELEASE='9.4';
SITEINFO NAME='Kim Minseon-E61210'
SITE=70068130 OSNAME='#X64_E' RECREATE #ARN=47 GRACE=45
BIRTHDAY='04APR2014'D EXPIRE='11APR2015'D PASSWORD=241146748;
CPU MODEL=' ' MODNUM=' ' SERIAL=' ' NAME=CPU000;
EXPIRE 'PRODNUM000' 'PRODNUM001' 'PRODNUM002' 'PRODNUM003'
'PRODNUM004' 'PRODNUM005' 'PRODNUM006' 'PRODNUM007'
'PRODNUM008' 'PRODNUM010' 'PRODNUM013' 'PRODNUM015'
'PRODNUM016' 'PRODNUM018' 'PRODNUM021' 'PRODNUM025'
'PRODNUM028' 'PRODNUM035' 'PRODNUM038' 'PRODNUM041'
'PRODNUM818' 'PRODNUM820' 'PRODNUM826' 'PRODNUM827'
'PRODNUM828' 'PRODNUM880' 'PRODNUM882' 'PRODNUM885'
'PRODNUM886' 'PRODNUM887' 'PRODNUM888' 'PRODNUM910'
'PRODNUM911' 'PRODNUM912' 'PRODNUM913' 'PRODNUM914'
'PRODNUM915' 'PRODNUM916' 'PRODNUM917' 'PRODNUM918'
'PRODNUM919' 'PRODNUM920' 'PRODNUM921' 'PRODNUM924'
'PRODNUM925' 'PRODNUM927' 'PRODNUM932' 'PRODNUM951'
'PRODNUM957' '11APR2015'D / CPU=CPU000;
EXPIRE 'PRODNUM192' 'PRODNUM194' 'PRODNUM204' 'PRODNUM208'
'PRODNUM209' 'PRODNUM210' 'PRODNUM215' 'PRODNUM219'
'PRODNUM222' 'PRODNUM225' 'PRODNUM538' 'PRODNUM550'
'PRODNUM555' 'PRODNUM557' 'PRODNUM560' 'PRODNUM561'
'PRODNUM563' 'PRODNUM564' 'PRODNUM884' '01OCT2022'D
/ CPU=CPU000;
SAVE; RUN;
*PRODNUM000 = BASE Base SAS;
```

절차2 : 위에서 복사한 내용을 노트패드에서 붙여넣고, **setinit.sss** 라는 이름으로 c:\w에 파일을 저장한다. 이때 **파일형식은 꼭 모든 파일을 선택해야 함.**

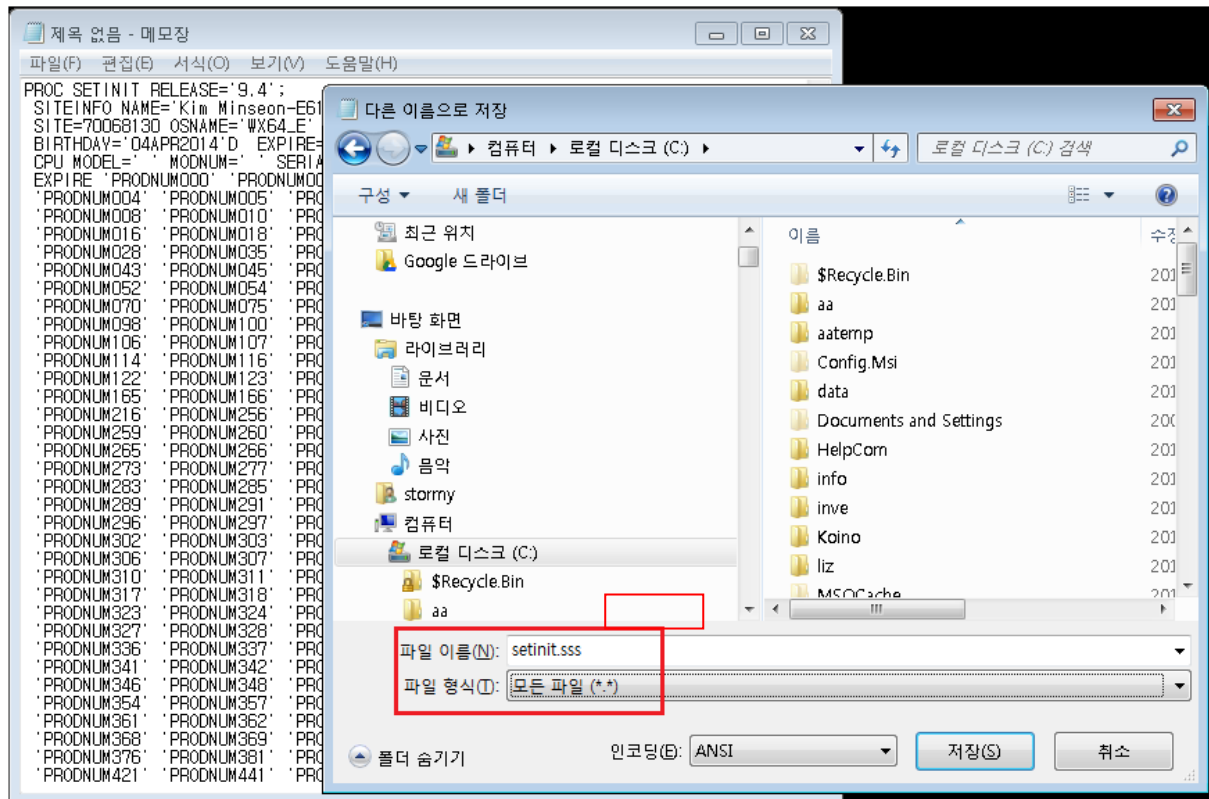

절차 3 : DOS 창을 연다 (시작-모든프로그램-보조프로그램-'명령프롬프트'를 마우스 오른쪽으로 클릭 - 관리자 권한으로 실행 클릭)

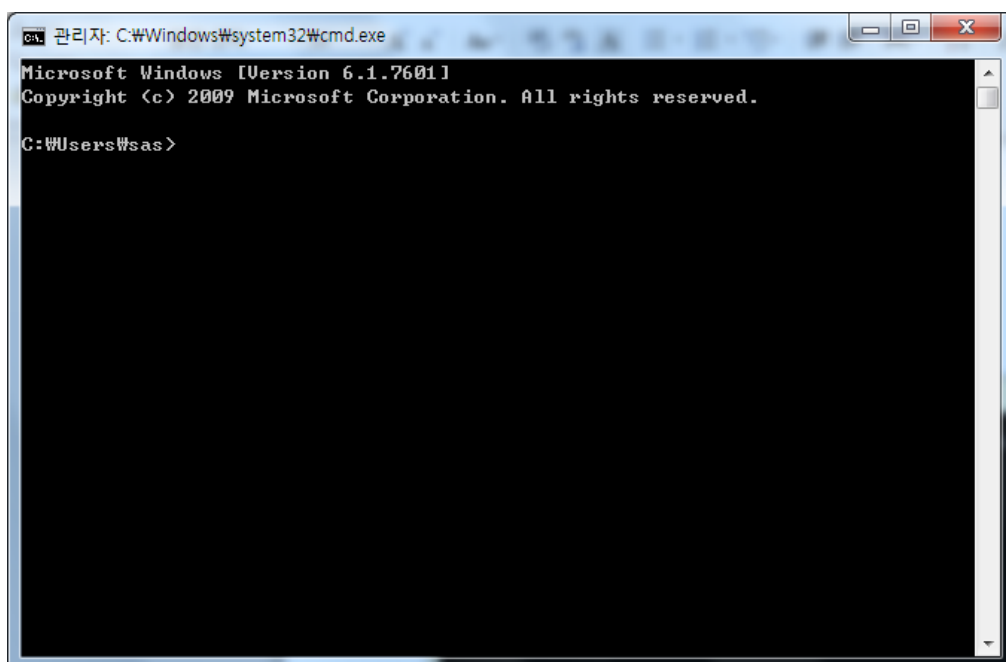
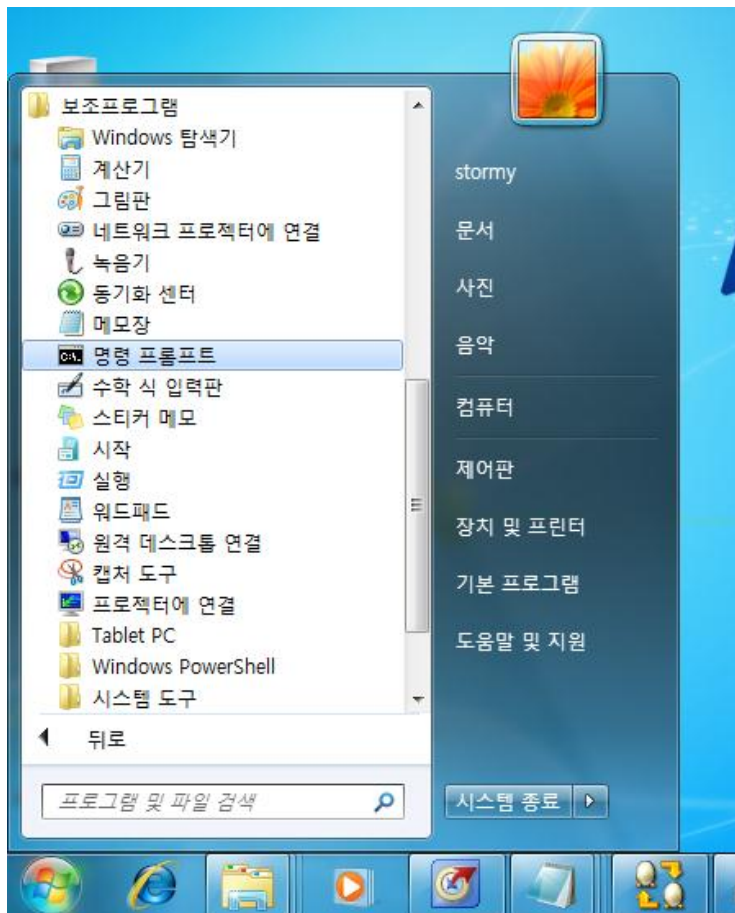

절차 4 : sas실행 파일이 있는 위치로 이동한다.

cd C:\Program Files\WSASHOME\W9.4 입력 후 Enter

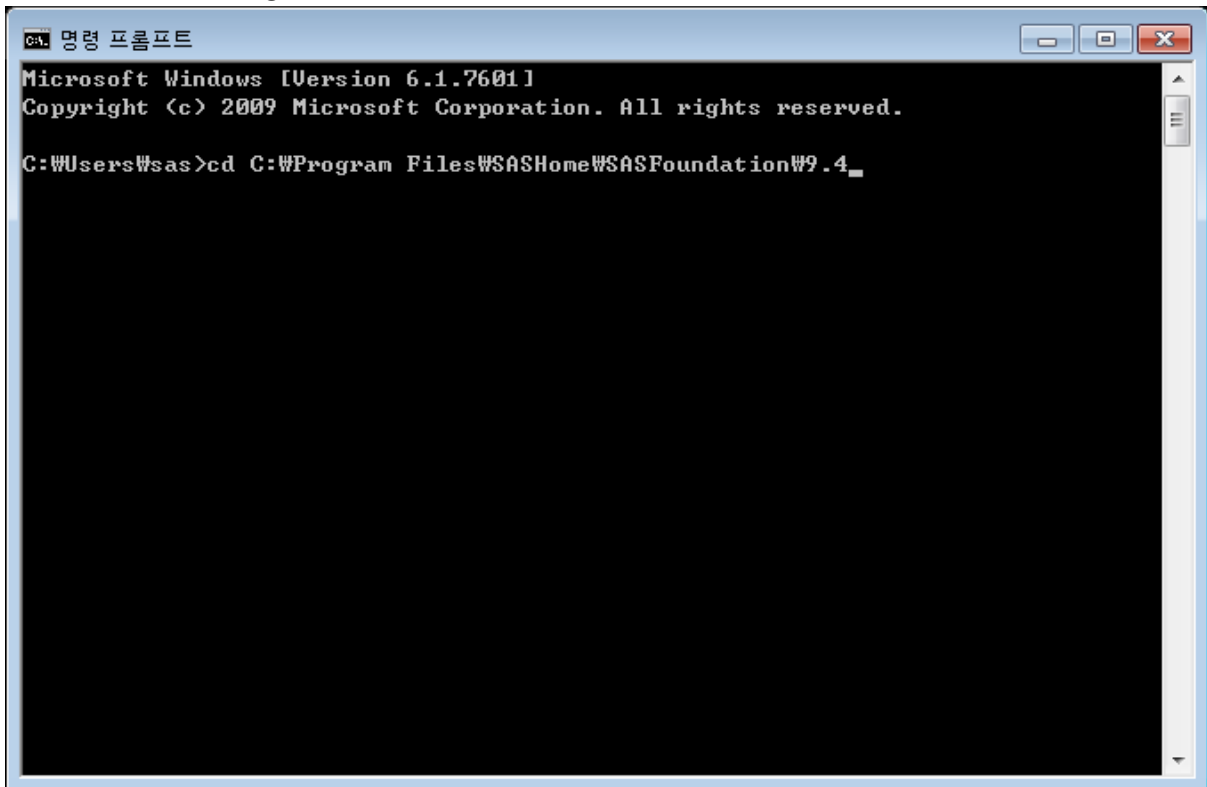

```
CA. 명령 프롬프트
Microsoft Windows [Version 6.1.7601]
Copyright (c) 2009 Microsoft Corporation. All rights reserved.

C:\Users\wsas>cd C:\Program Files\WSASHOME\W9.4_
```

절차 5 : 다음과 같이 입력하고 엔터하면 setinit이 갱신된다.

sas.exe -sysin "C:\Wsetinit.sss" -setinit

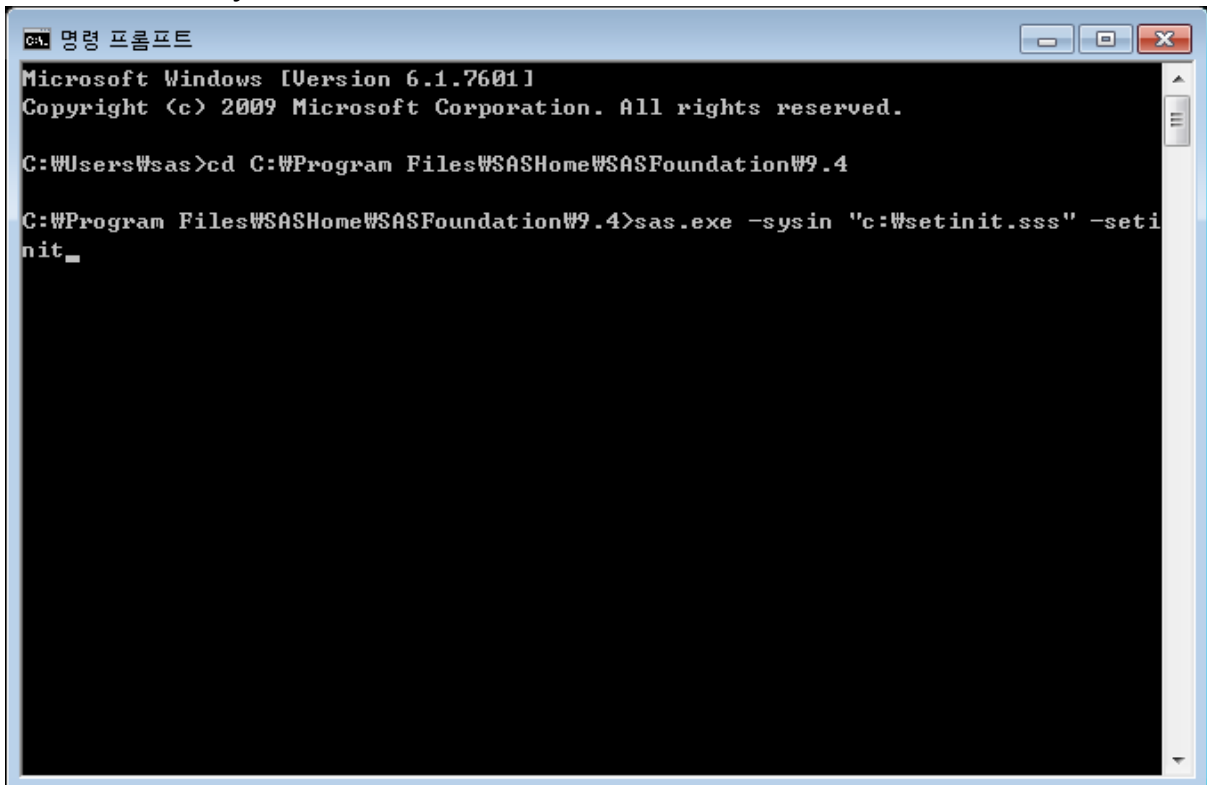

```
CA. 명령 프롬프트
Microsoft Windows [Version 6.1.7601]
Copyright (c) 2009 Microsoft Corporation. All rights reserved.

C:\Users\wsas>cd C:\Program Files\WSASHOME\W9.4

C:\Program Files\WSASHOME\W9.4>sas.exe -sysin "c:\Wsetinit.sss" -seti
nit_
```

절차6 : 제대로 갱신되었는지 sas를 기동하여 정상적인지 확인한다.

- 1) 로그에 경고 문자가 없으면 정상적으로 갱신된 것임.
- 2) Proc setinit; run; 을 편집기 창에서 수행하여 로그 창에 나타난 만기일자를 확인한다.

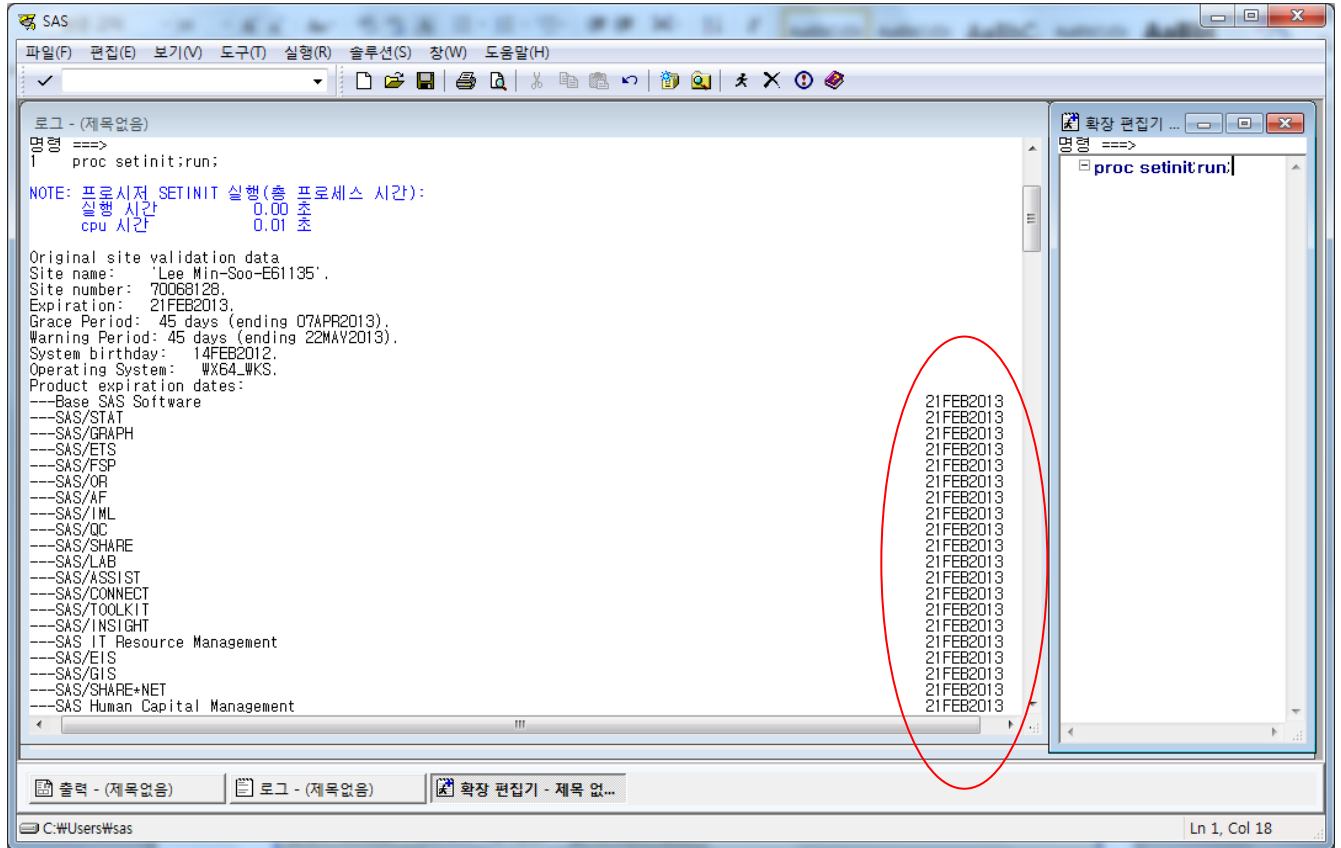

감사합니다.