

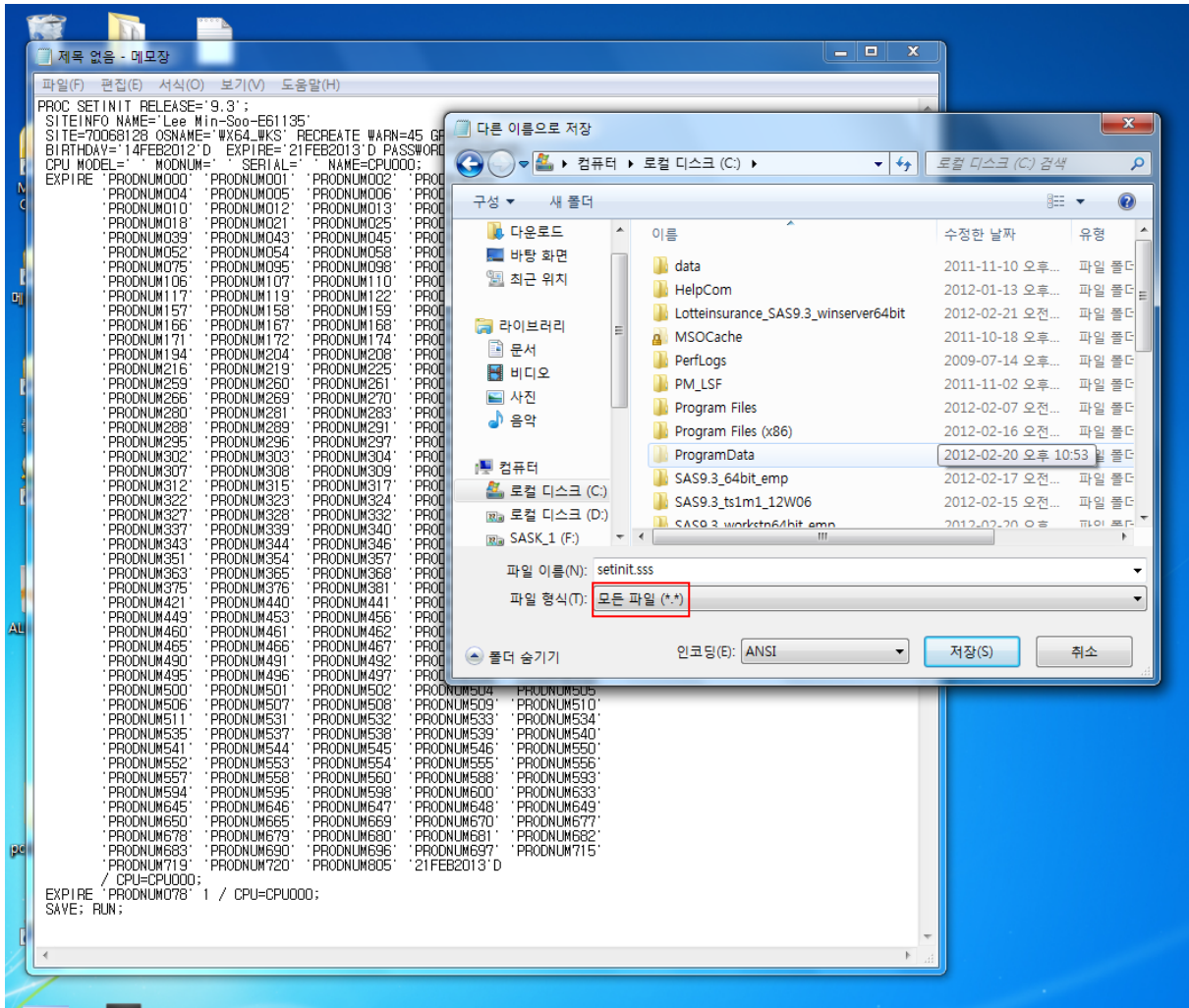

절차2 : 위에서 복사한 내용을 노트패드에서 붙여넣고, setinit.sss 라는 이름으로 c:\w에 파일을 저장한다. 이때 파일형식은 꼭 모든 파일을 선택해야 함.

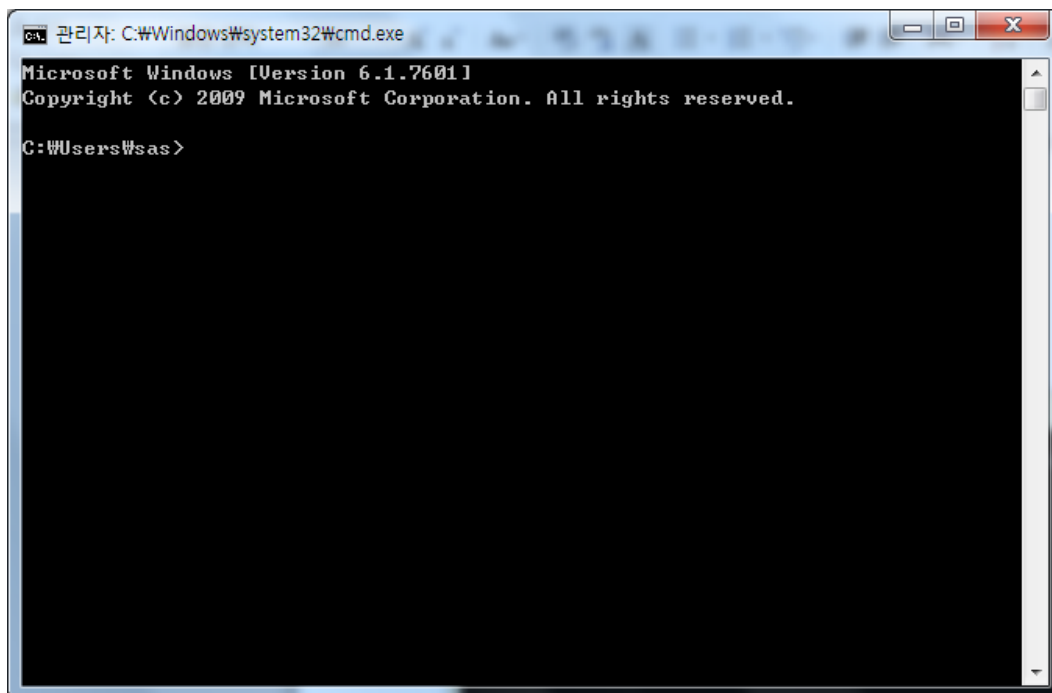

절차 3 : DOS 창을 연다 (시작-모든프로그램-보조프로그램-명령프롬프트 또는 실행창에 cmd 입력)

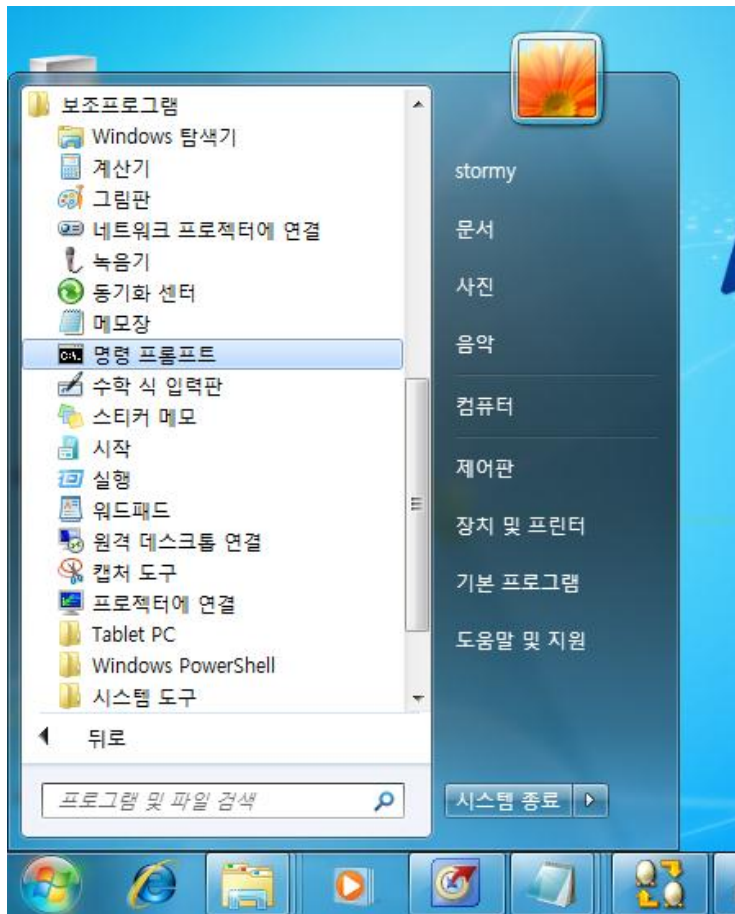

절차 4 : sas실행 파일이 있는 위치로 이동한다.

cd C:\Program Files\WSASHOME\WSASFoundation\W9.3 입력 후 Enter

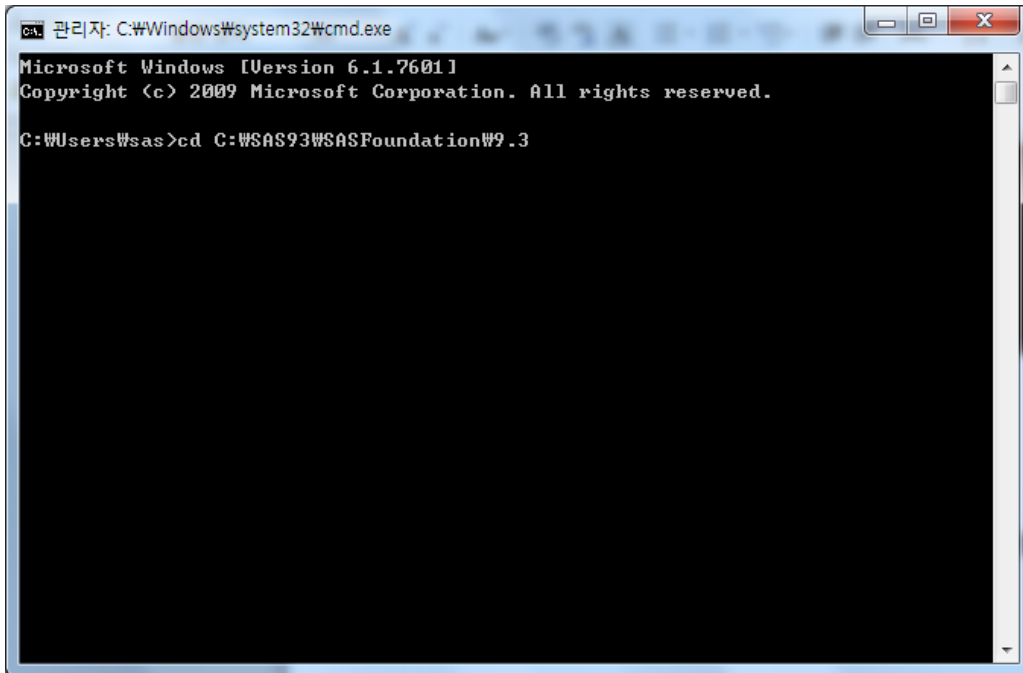

```
관리자: C:\Windows\system32\cmd.exe
Microsoft Windows [Version 6.1.7601]
Copyright (c) 2009 Microsoft Corporation. All rights reserved.

C:\Users\wsas>cd C:\SAS93\WSASFoundation\W9.3
```

절차 5 : 다음과 같이 입력하고 엔터하면 setinit이 갱신된다.

sas.exe -sysin "C:\Wsetinit.sss" -setinit

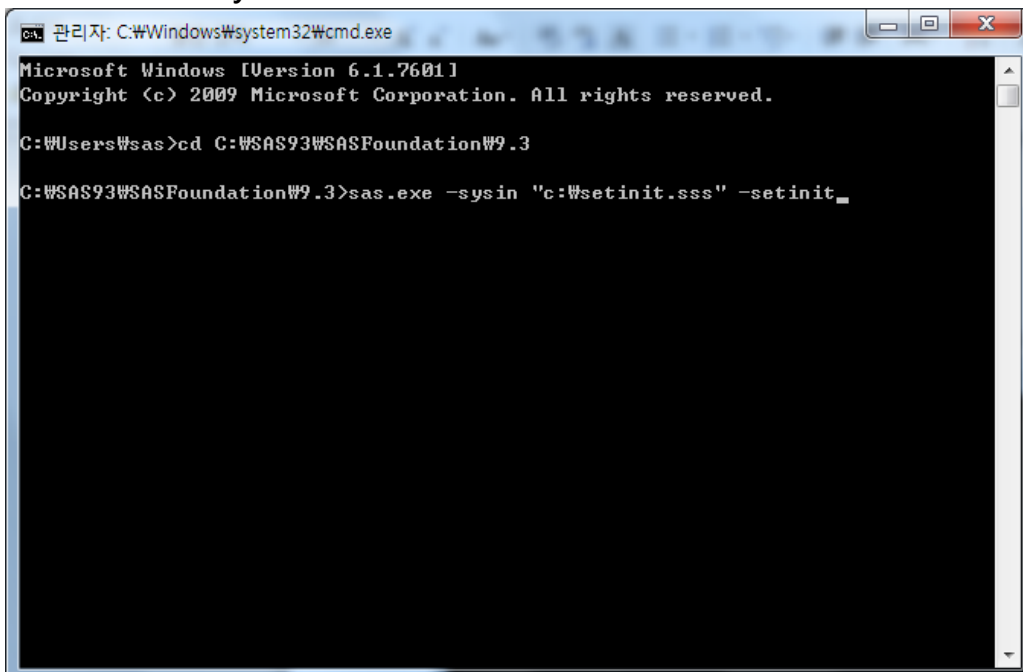

```
관리자: C:\Windows\system32\cmd.exe
Microsoft Windows [Version 6.1.7601]
Copyright (c) 2009 Microsoft Corporation. All rights reserved.

C:\Users\wsas>cd C:\SAS93\WSASFoundation\W9.3
C:\SAS93\WSASFoundation\W9.3>sas.exe -sysin "c:\Wsetinit.sss" -setinit_
```

