



**THE
POWER
TO KNOW.®**

SAS Foundation Client 9.3 설치 가이드

작성자 : 기술지원팀 (SAS Korea)

단계

[설치 시 주의/확인 사항]

- 1) SAS Foundation Client 설치
- 2) SAS Foundation Client 시작

[설치 시 주의/확인 사항]

가. 컴퓨터의 이름은 영문으로 구성

- [내컴퓨터]의 속성에서 [컴퓨터이름]을 통해 확인

나. 설치할 계정 (컴퓨터 로그인 계정)

- admin 권한
- 한글명 지원 안됨 (SAS설치시 영문 Admin계정만 가능함)
- 설치계정에 password가 있을 시에는 6자 이상으로 구성

다. 컴퓨터의 OS가 Home Family member 인 경우 지원 안됨.

예) Home Edition, Home Premium Edition...

[관련 site] <http://support.sas.com/resources/sysreq/hosts/pc/>

[설치 시 주의/확인 사항]

라. SAS 설치 버전 확인

!SAS image\install_doc\XXXXXX\soi.html 에서 확인 가능.

- 본 설치 가이드는 Windows XP 32bit에서의 SAS 9.3 TS1M0, Rev. 930_11w33 product에 대한 설치 가이드입니다. 이전 version에 대해선 약간 내용이 상이할 수 있습니다.

Your Order Information:

Order Number:
 SAS Installation Key:
 Date:
 Space Required for SAS Software Depot:



SAS Installation Representative
 Temporary SAS User

Information for Tech Support Site 70068112:

Site Name:
 Tech Support Site Number:
 Contracts Site Number:
 Deployment Type:
 Operating System:



Planned (Deployment plan needed)
 Microsoft® Windows® Workstation & Server 32-bit
SAS 9.3 TS1M0, Rev. 930_11w29

Product:

1) SAS Foundation Client 설치

1-1) !SAS image\setup.exe 실행

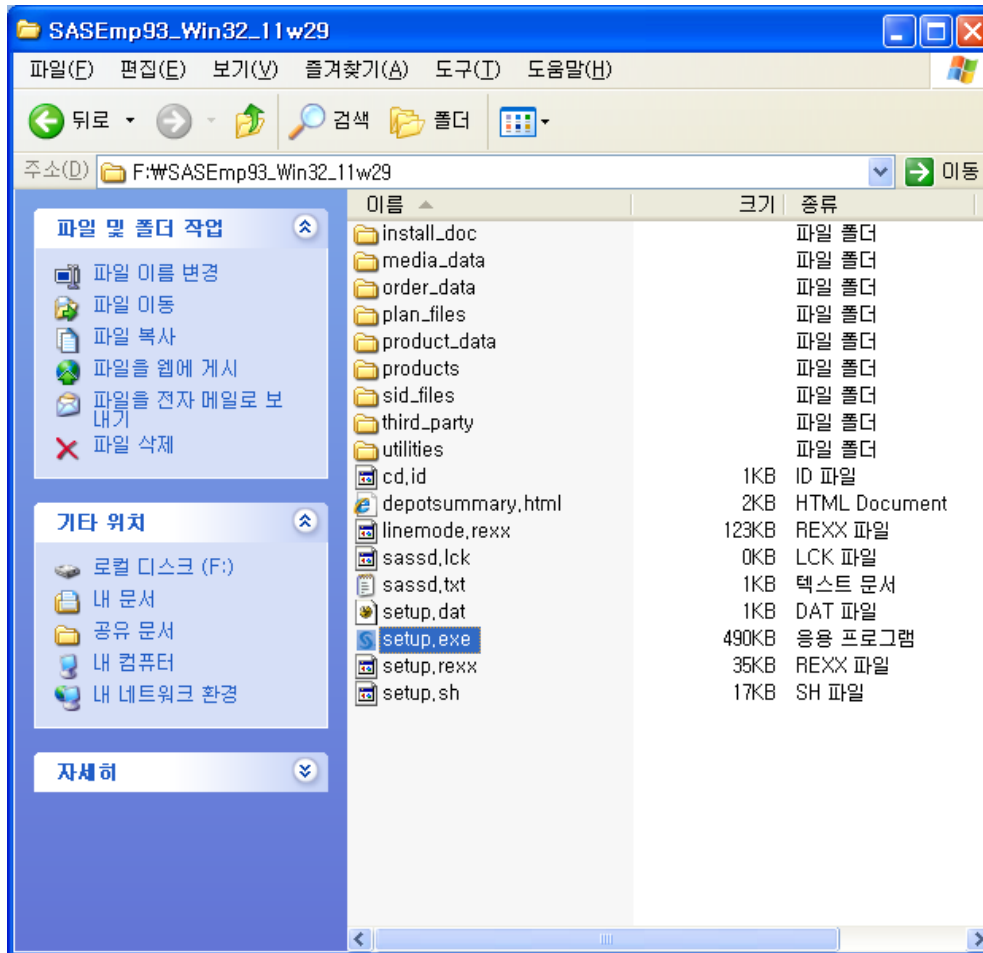

1) SAS Foundation Client 설치

1-2) 언어 선택 후 [확인]



1) SAS Foundation Client 설치

1-3) 배포 작업 선택 – SAS 소프트웨어 설치(I) 선택 후 [다음(N)]

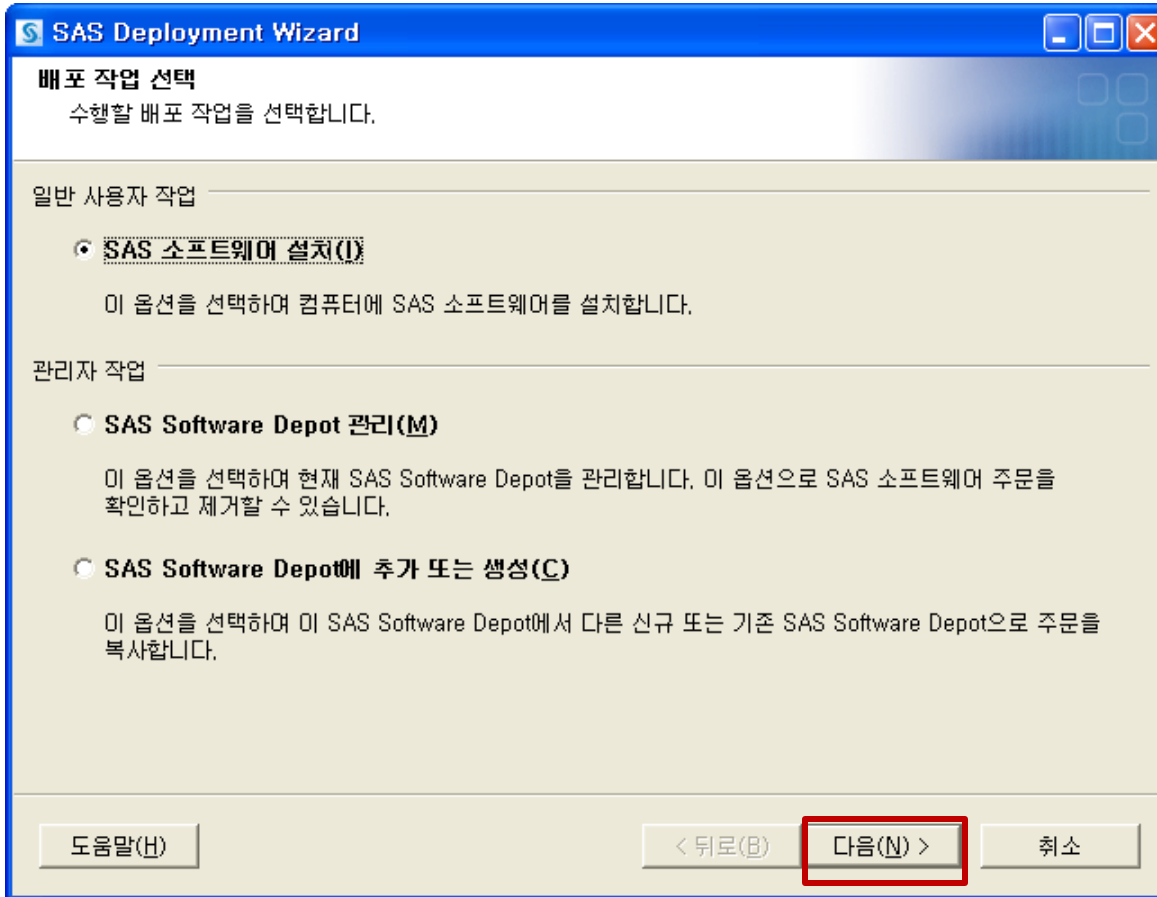

1) SAS Foundation Client 설치

1-4) SAS Home 지정 후 [다음(N)] – default로 진행

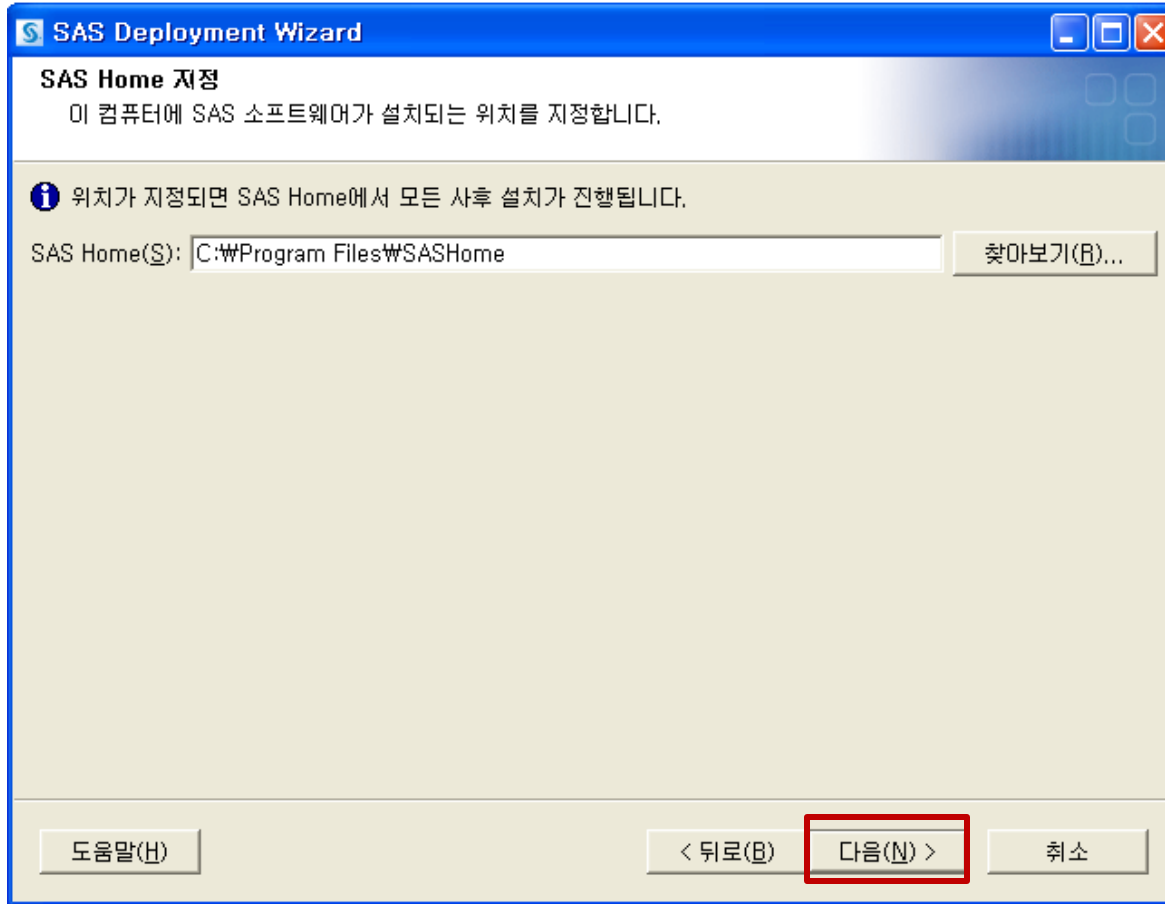

1) SAS Foundation Client 설치

1-5) 배포 유형 선택 – SAS Foundation 및 관련 소프트웨어(F) 선택 후 [다음(N)]

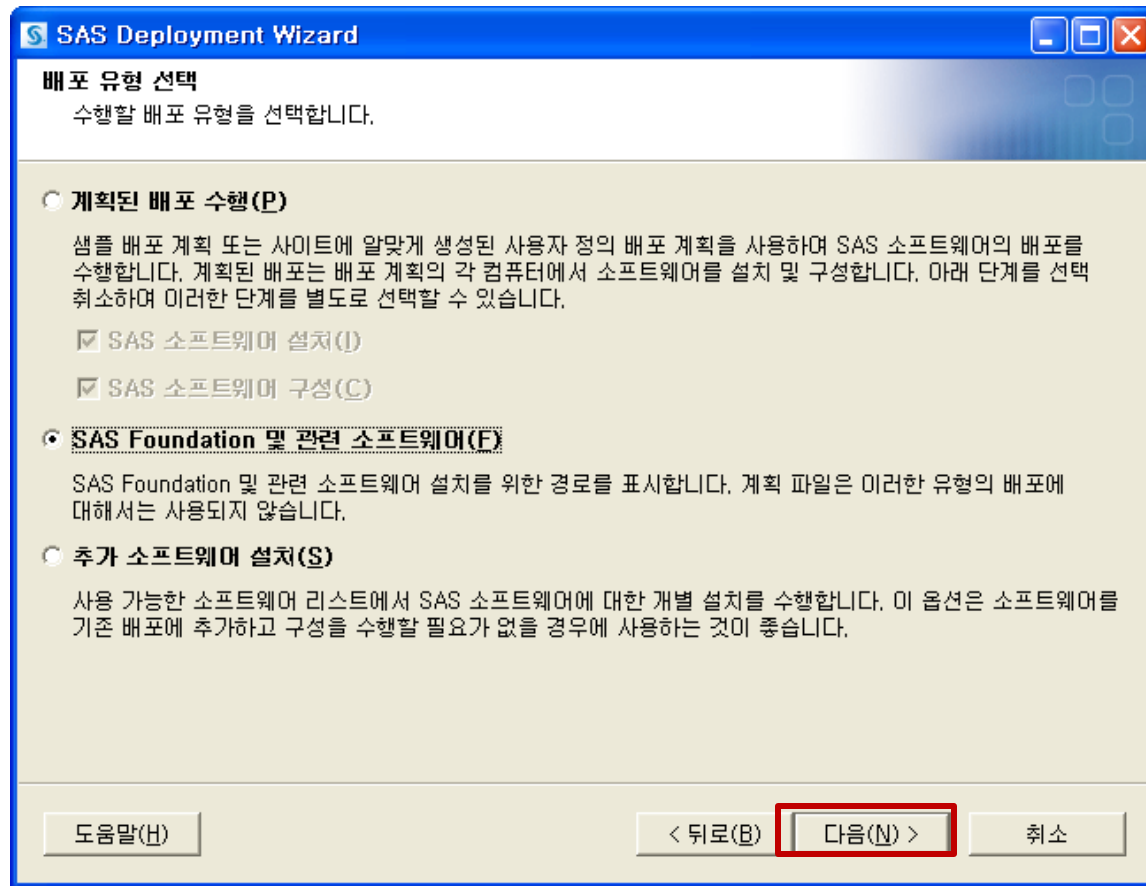

1) SAS Foundation Client 설치

1-6) 설치할 제품 선택 – 선택된 항목 확인 후 [다음(N)] (default 진행)

선택된 제품들은 사용하시는 라이선스에 맞게 지정되어 있는 것입니다. 변경사항 없이 그대로 진행하시면 됩니다. 참고로, 선택된 제품은 아래 이미지와 다를 수 있습니다.

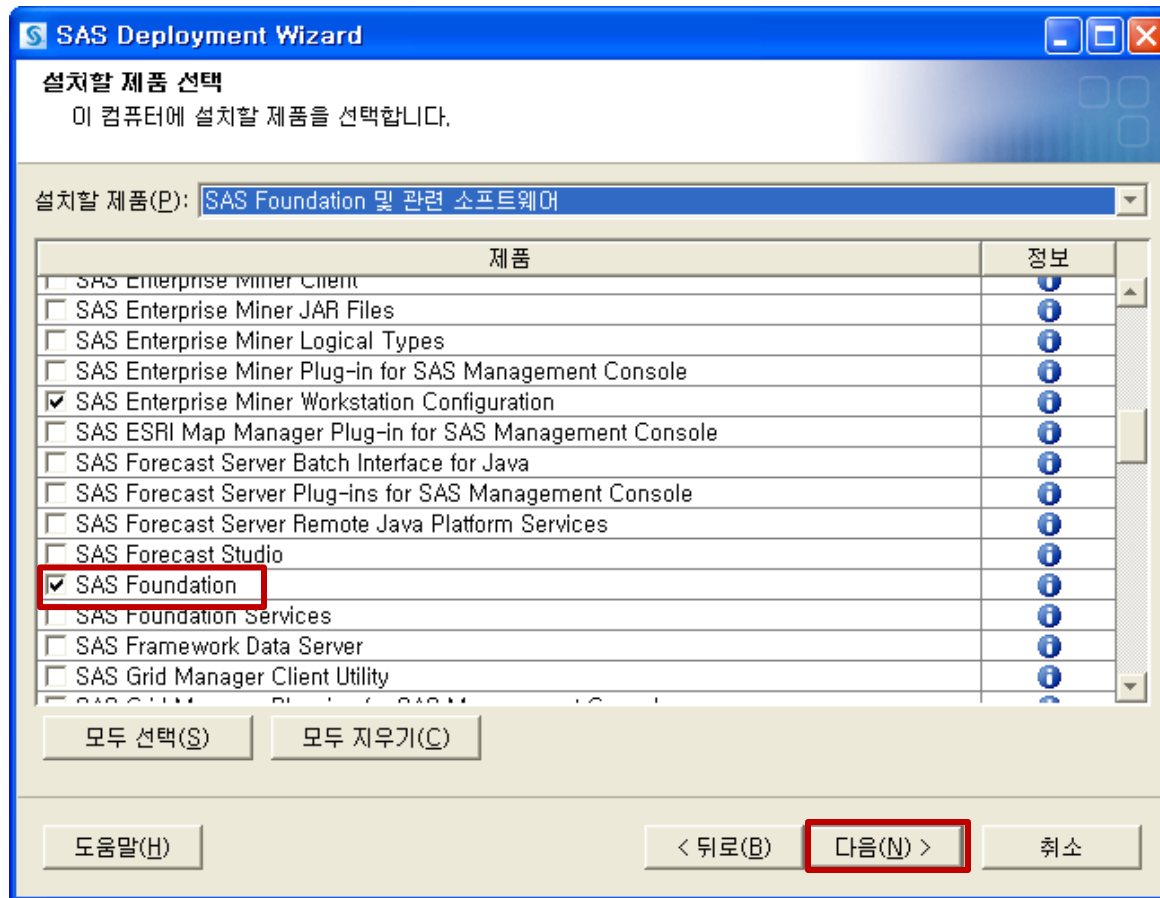

1) SAS Foundation Client 설치

1-7) SAS Foundation 제품 선택 – 선택된 항목 확인 후 [다음(N)] (default 진행)

- 변경사항 없이 그대로 진행하시면 됩니다. 선택된 제품은 아래 이미지와 다를 수 있습니다.

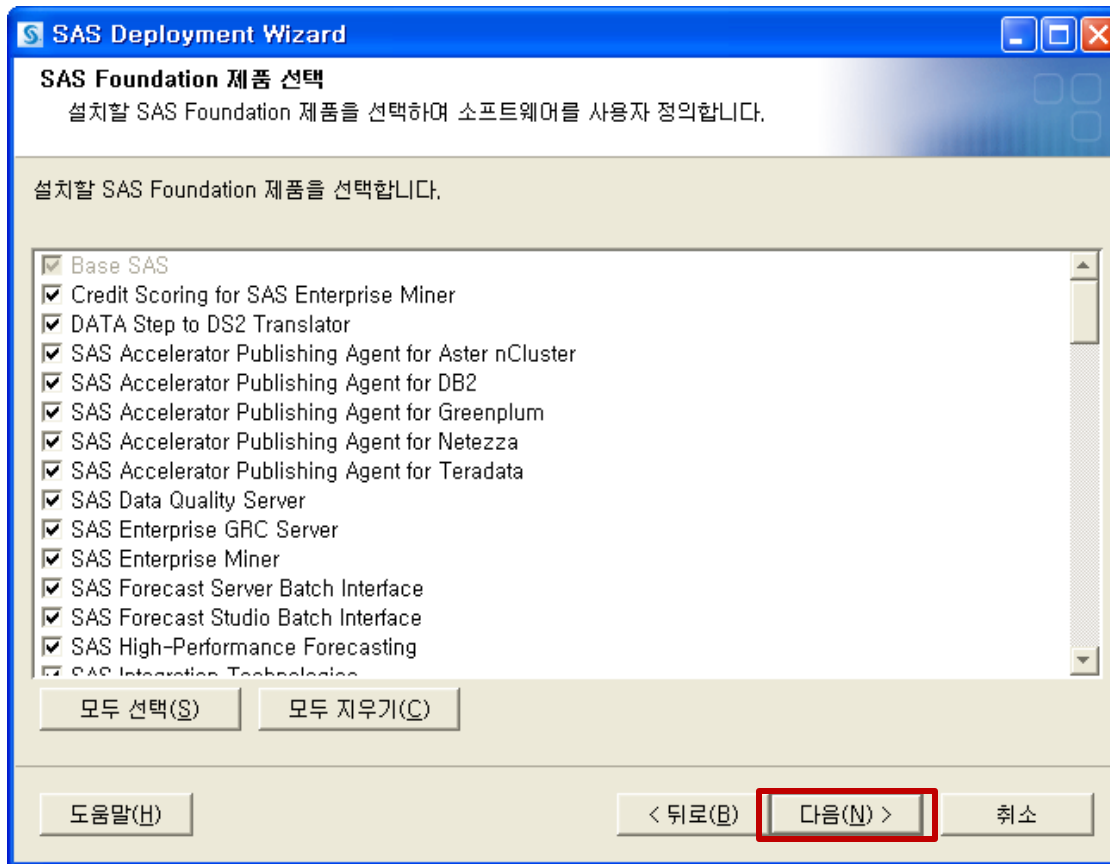

1) SAS Foundation Client 설치

1-8) SAS 설치 데이터 파일 지정 – 선택된 항목 확인 후 [다음(N)] (default 진행)

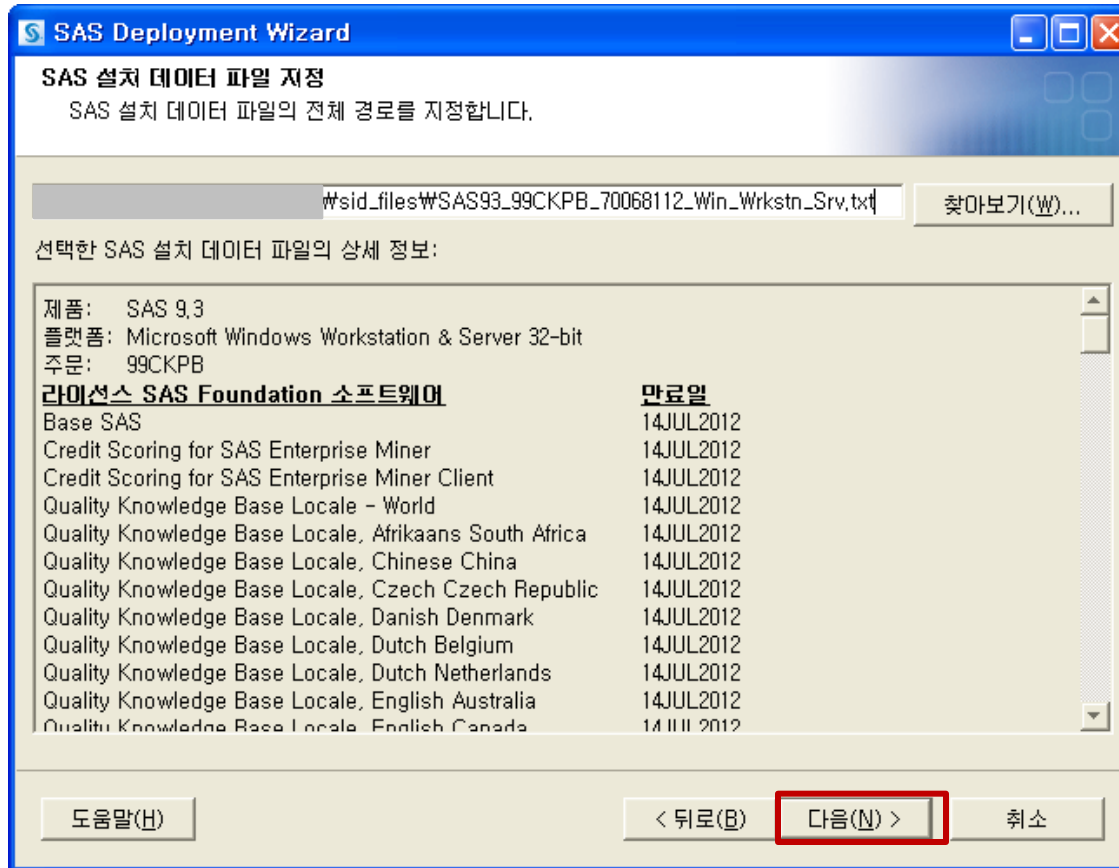

1) SAS Foundation Client 설치

1-9) 언어 지원 선택 – 모두 지우기 선택 – 한국어 선택 후 [다음(N)]

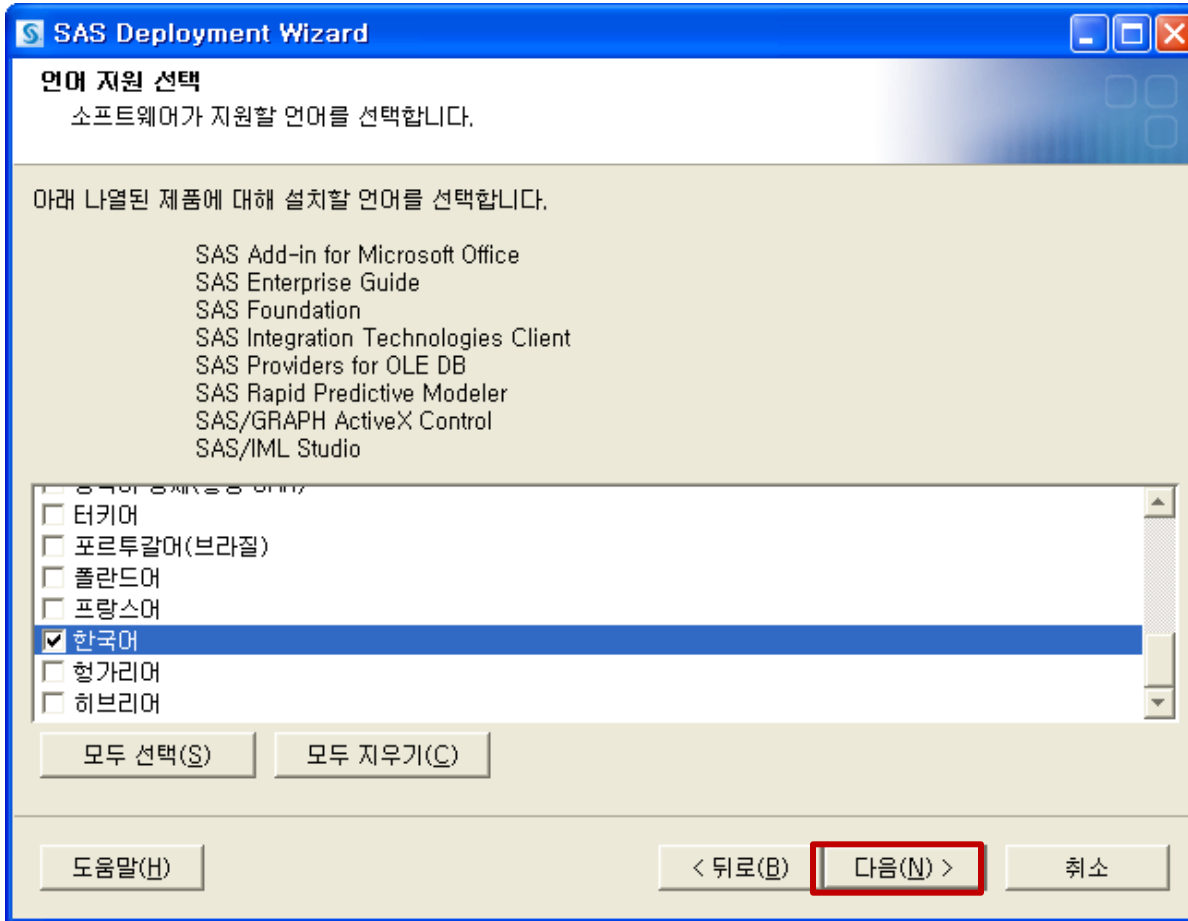

1) SAS Foundation Client 설치

1-10) 국가별 설정 선택 – [다음(N)] – default 진행

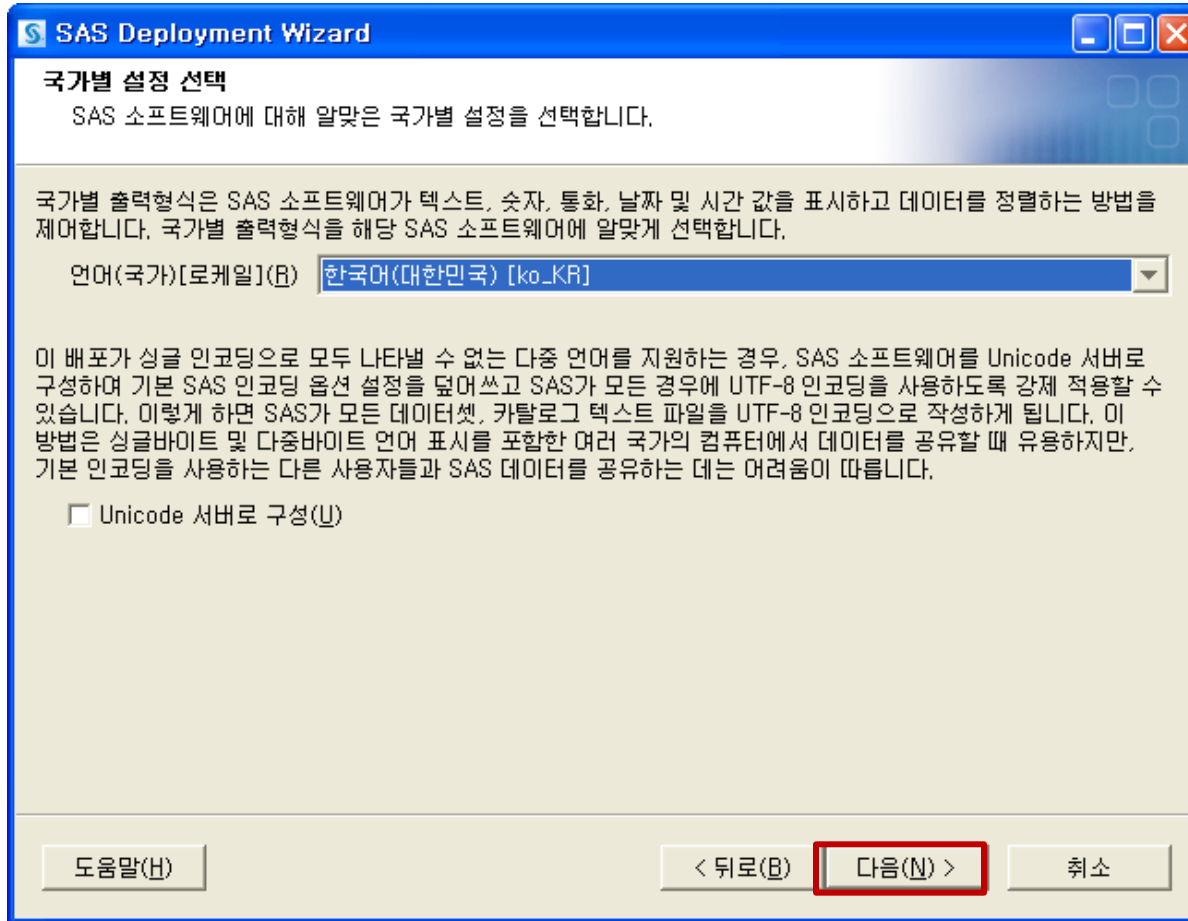

1) SAS Foundation Client 설치

1-11) JRE 선택 : [권장 Java Runtime Environment 사용] 선택 – default 진행

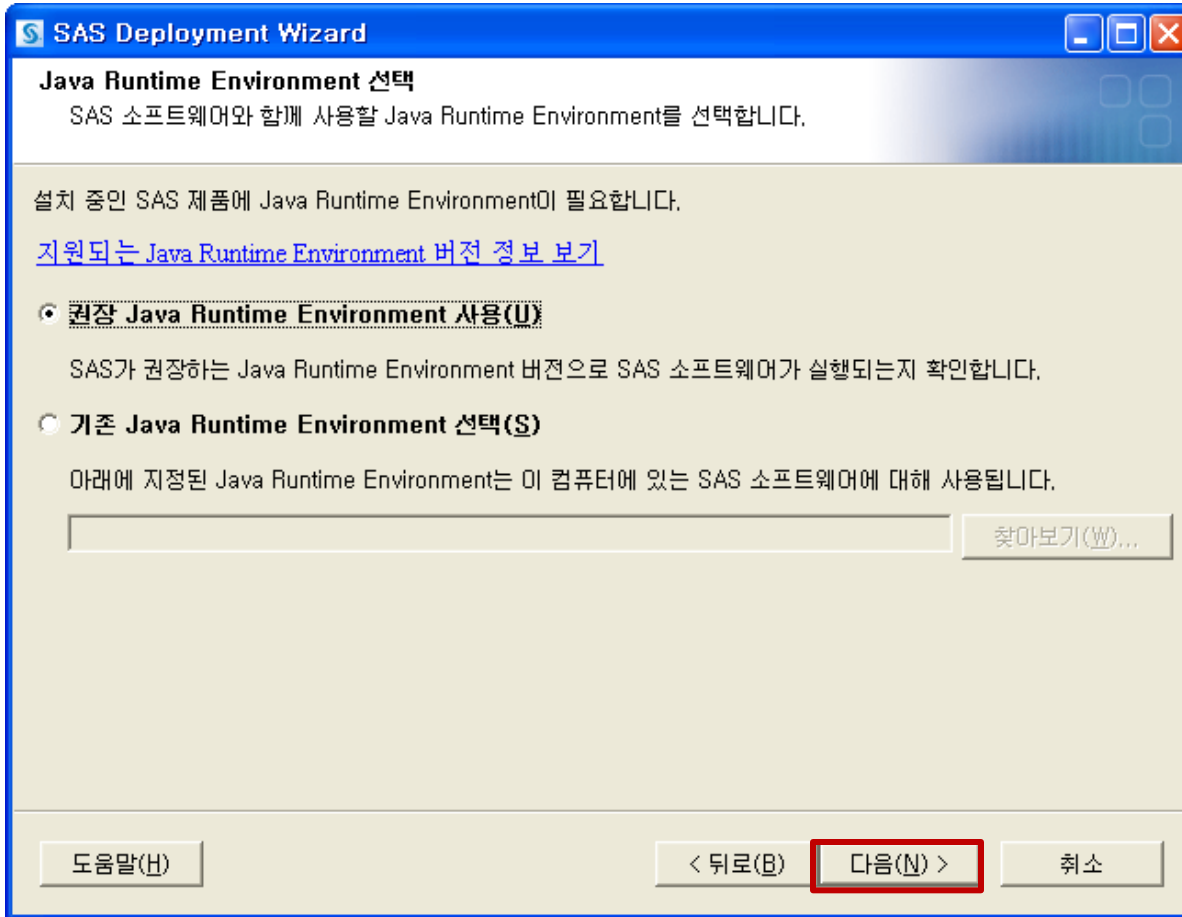

1) SAS Foundation Client 설치

1-12) Microsoft Office 응용프로그램 선택 - [다음(N)] - default 진행

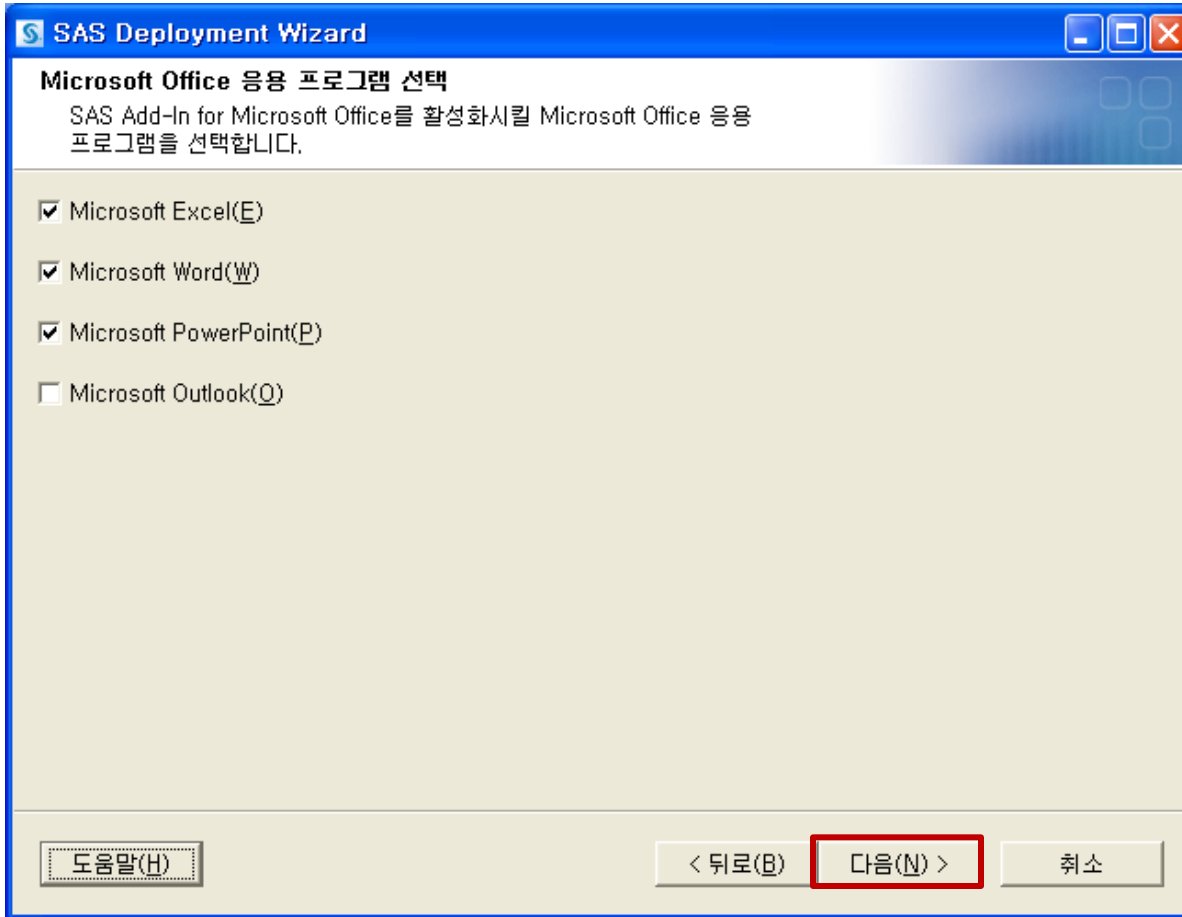

1) SAS Foundation Client 설치

1-13) SAS 환경 URL – [다음(N)]

- 제품에 따라 이 단계는 생략될 수 있습니다.

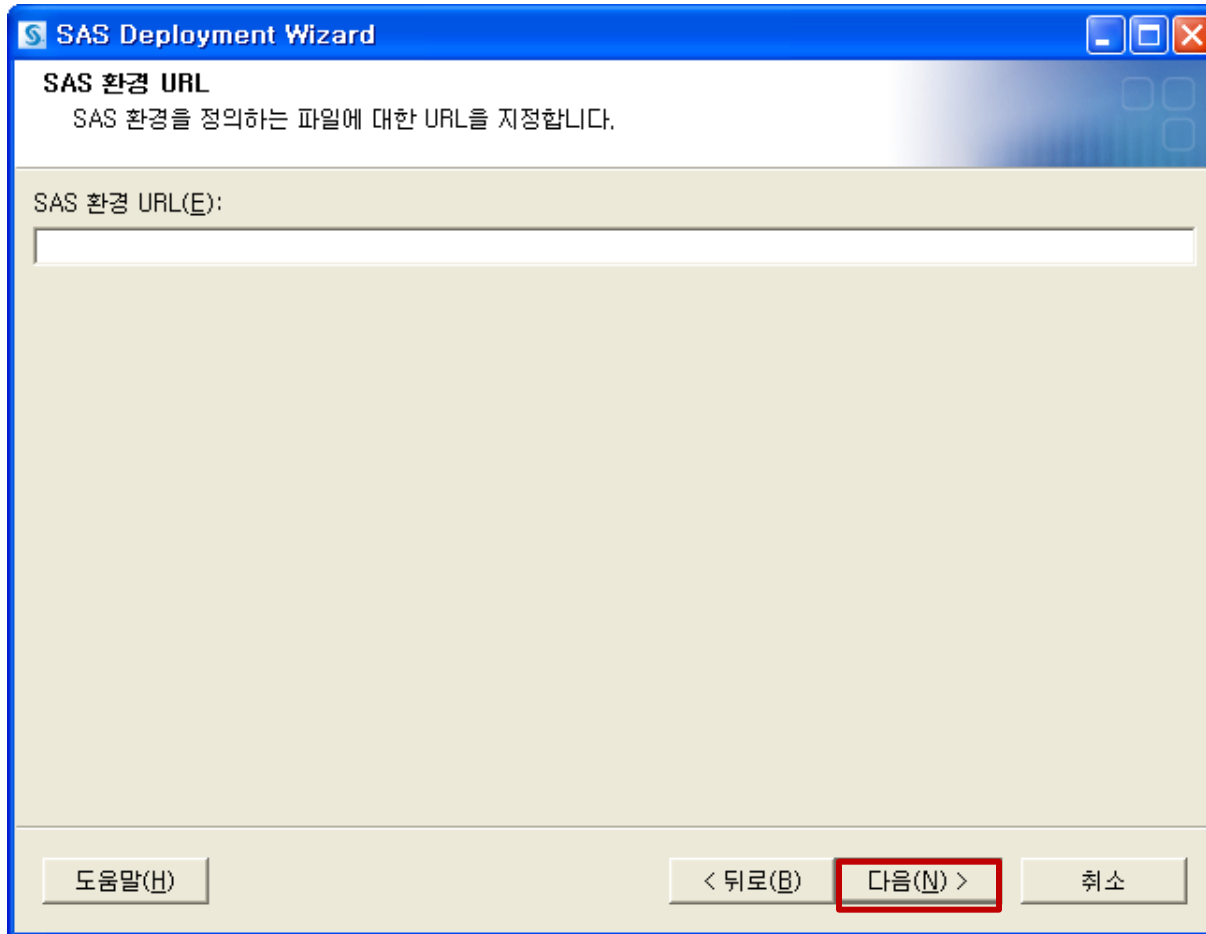

1) SAS Foundation Client 설치

1-14) SAS Text Analytics Document Conversion 호스트 및 포트 지정 – [다음] default 진행

- 제품에 따라 이 단계는 생략될 수 있습니다.



1) SAS Foundation Client 설치

1-15) 시스템 검사 중 - 확인 후 [다음(N)]

- 필수 디스크 공간과 사용 가능한 디스크 공간 확인, 쓰기 권한 확인

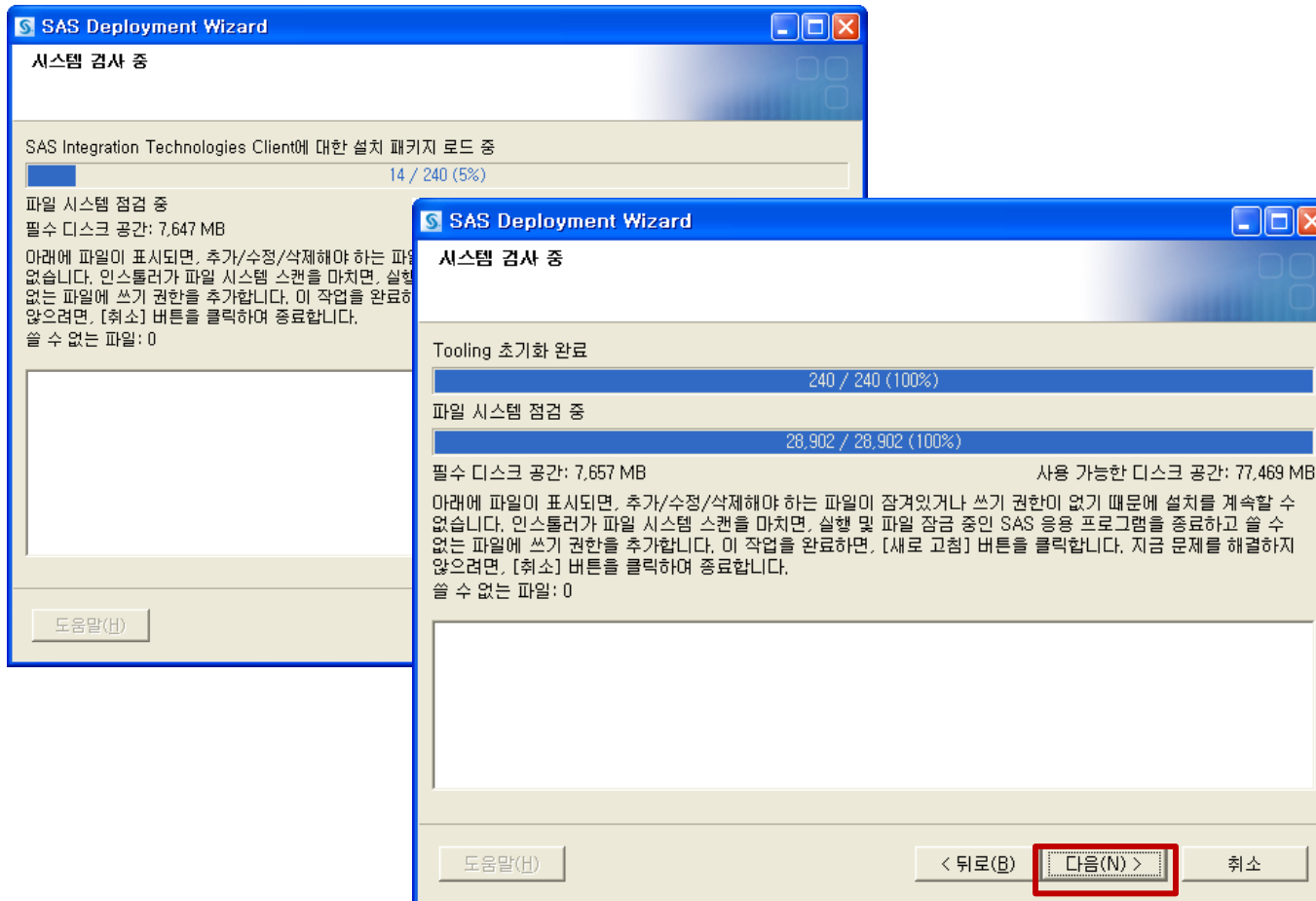

1) SAS Foundation Client 설치

1-16) 배포 요약 확인 후 [시작]

- 시스템 요구사항 확인 [완료] 후 실제 제품 설치 시작 됨.

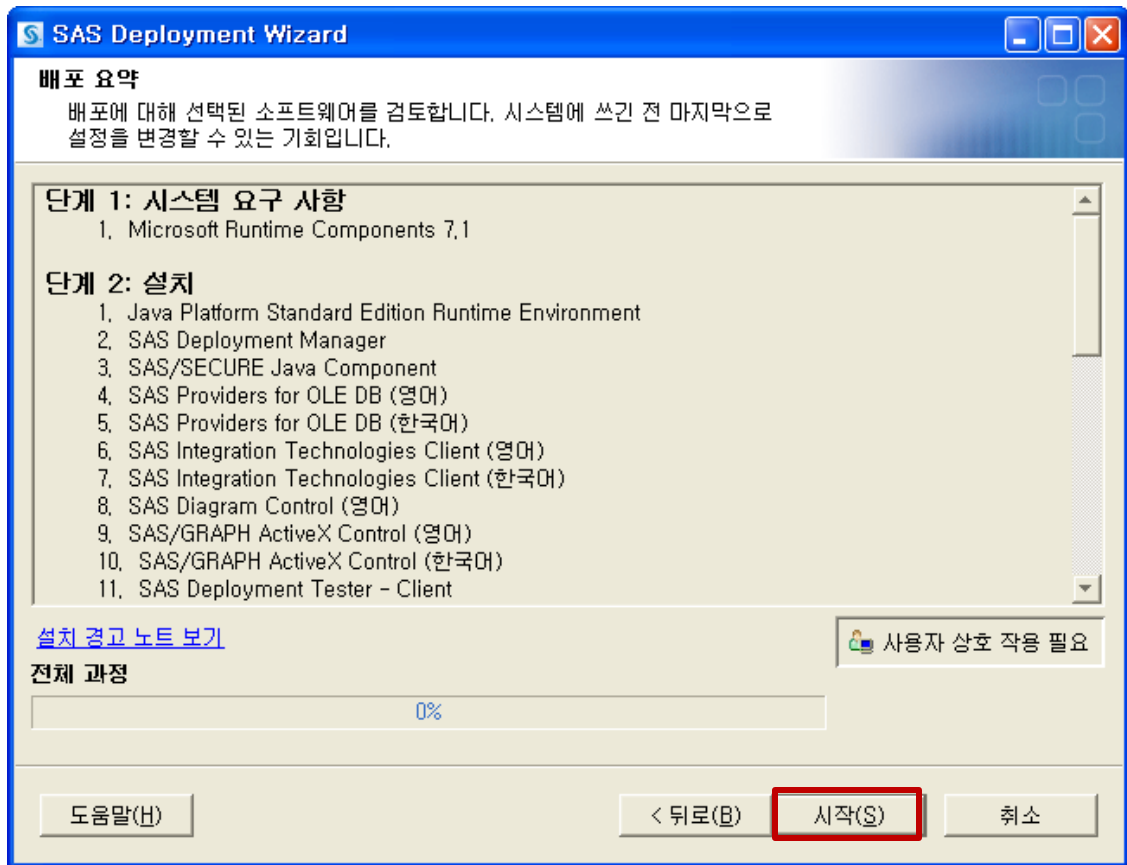

2) SAS Foundation Client 시작

2-1) 시작 > 모든 프로그램(P) > SAS > SAS9.3 (한국어)

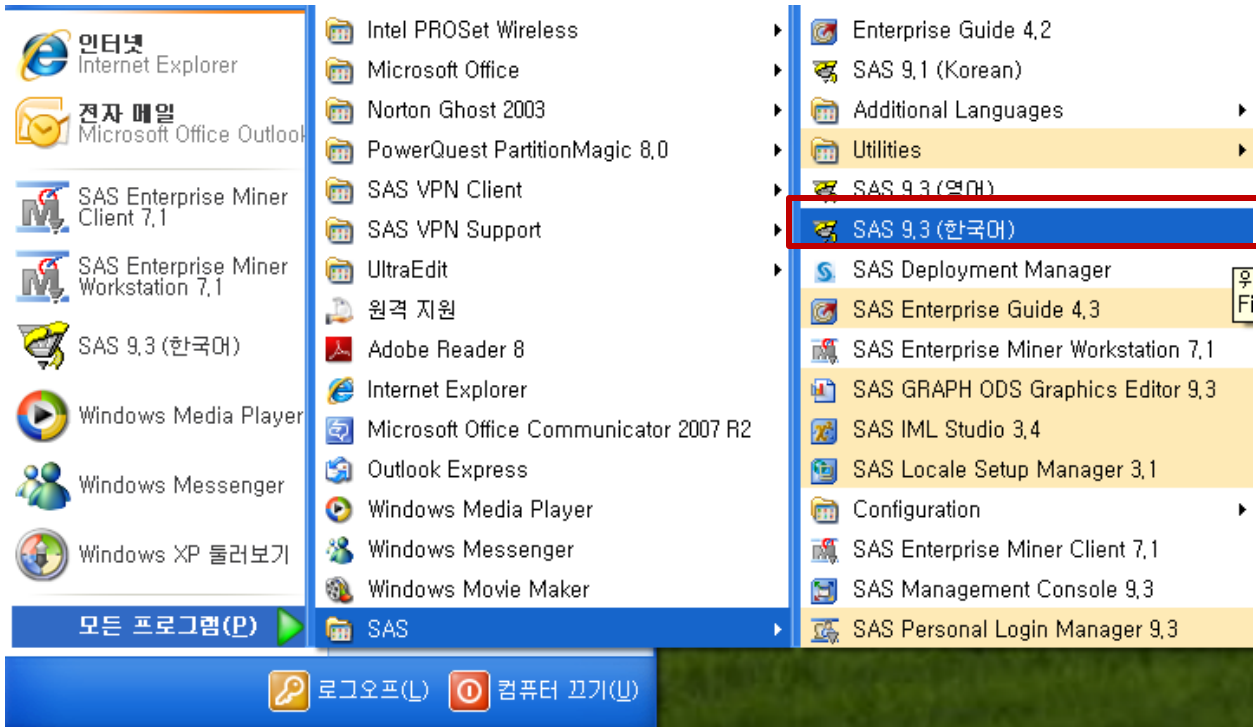

2) SAS Foundation Client 시작

2-2) SAS9.3 (한국어) 기동 초기 화면

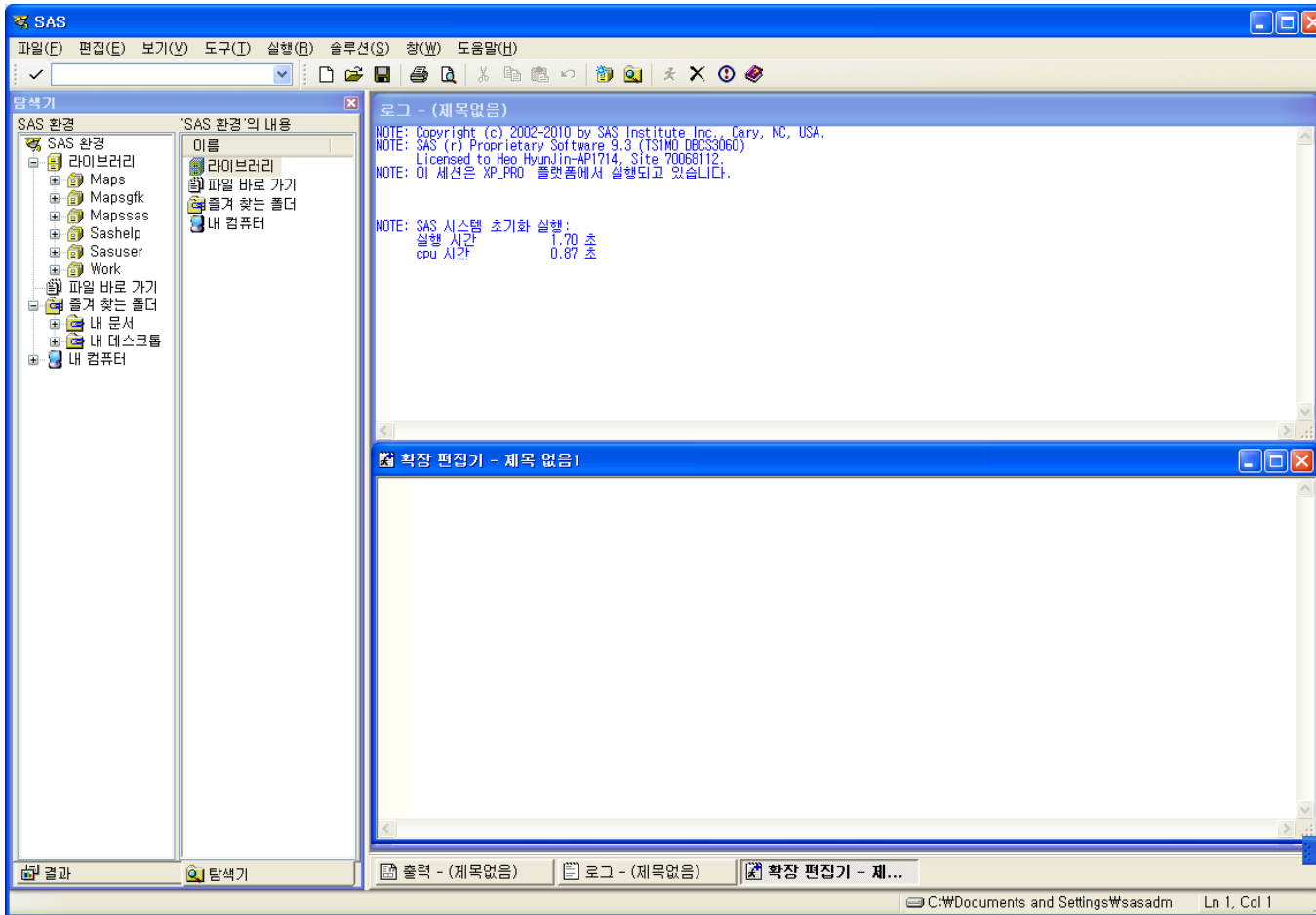

3) Online Document Location

1) SAS Foundation

SAS 9.3 Foundation Services Administrator's Guide

[참고 Site] <http://support.sas.com/documentation/cdl/en/fndsvcag/62765/PDF/default/fndsvcag.pdf>

SAS 고객지원

설치 작업 시 문제가 발생하면 기술지원팀으로 연락해 주시기 바랍니다.

Q&A 전화 번호 : 02)2191-7003

SAS Korea Q&A mail 주소 : kor.qa@sas.com

기술지원양식을 통한 문의 : <http://support.sas.com/ctx/supportform/createForm?ctry=kr>



**THE
POWER
TO KNOW®**