



**THE
POWER
TO KNOW.®**

SAS Foundation Client & EG 설치 가이드

작성자 : 기술지원팀 (SAS Korea)

단계

[설치 전 확인 사항]

- 1) SAS Foundation Client 및 Enterprise Guide 설치
- 2) SAS Foundation Client 시작
- 3) Hosts파일에 서버 등록 (optional)
- 4) SAS Enterprise Guide 시작 (optional)

[설치 시 주의/확인 사항]

가. 컴퓨터의 이름은 영문으로 구성

- [내컴퓨터]의 속성에서 [컴퓨터이름]을 통해 확인
- 한글일 경우 영문으로 변경

나. 설치할 계정 (컴퓨터 로그인 계정)

- admin(관리자) 권한 확인
- 한글명 지원 안됨 (SAS설치시 영문 Admin계정만 가능함)
- 설치계정 password는 반드시 6자 이상으로 구성

다. 컴퓨터의 OS가 Home Family member 인 경우 지원 안됨.

예) Home Edition, Home Premium Edition...

[관련 site] <http://support.sas.com/resources/sysreq/hosts/pc/>

[설치 시 주의/확인 사항]

마. SAS 설치 버전 확인

!SAS Software Depot\install\XXXXXX\soi.html 에서 확인 가능.

- 본 설치 가이드는 SAS9.2 , Rev,920_09w51(December 2009) 이후 product에 대한 설치 가이드 입니다. 이전 version에 대해선 약간 내용이 상이할 수 있습니다.

Your order information:

Order number:	[REDACTED]	
SAS installation key:	[REDACTED]	
Date:	January 10, 2010	
Space Required for Depot:	37.0GB	
SAS Installation Representative	E-mail address	Tech Support Site Number
Temporary SAS User	kyun-joon.chin@sas.com	70068112

Information for Tech Support site 70068112:

Site name:	[REDACTED]
Tech support site number:	70068112
Contracts site number:	[REDACTED]
Order type:	Planning
Operating system:	Microsoft® Windows® Workstation & Server 32-bit
Product:	SAS 9.2, Rev. 920_09w51

1) SAS Foundation Client 및 Enterprise Guide 설치

1-1) !SAS image\setup.exe 실행

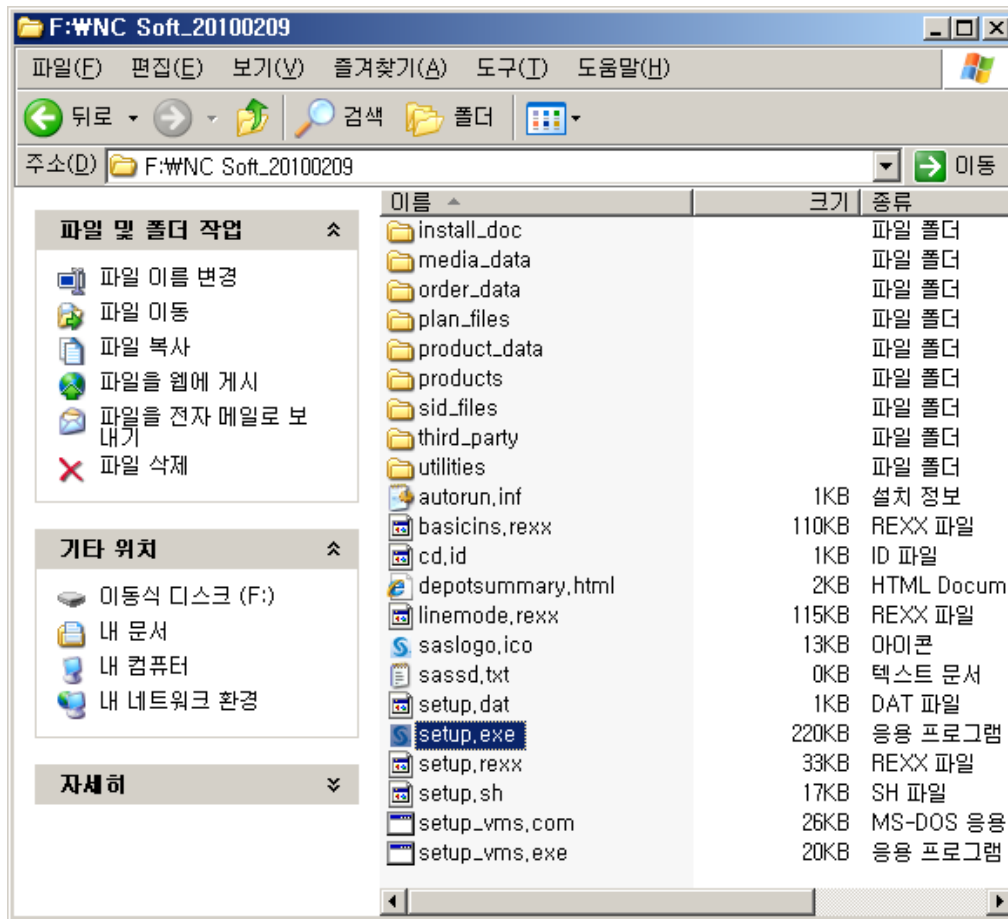

1) SAS Foundation Client 및 Enterprise Guide 설치

1-2) 언어 선택 후 [확인]

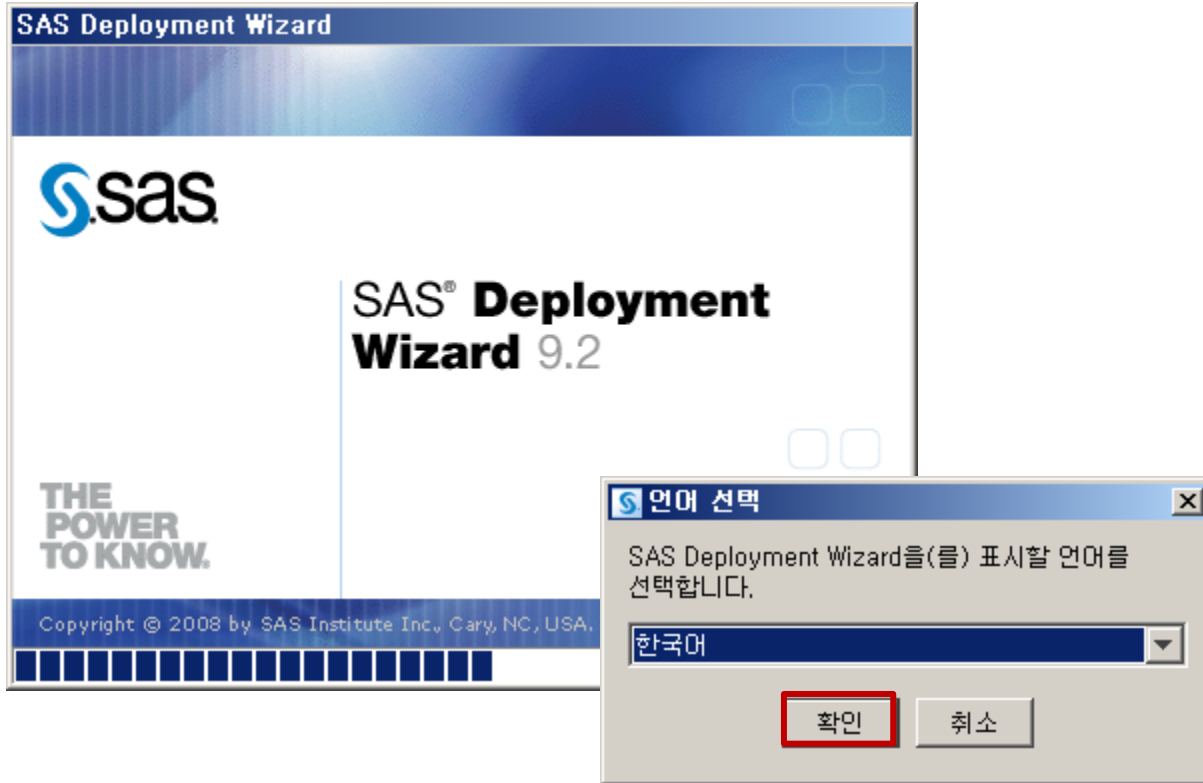

1) SAS Foundation Client 및 Enterprise Guide 설치

1-3) 배포 작업 선택 – SAS 소프트웨어 설치(I) 선택 후 [다음]

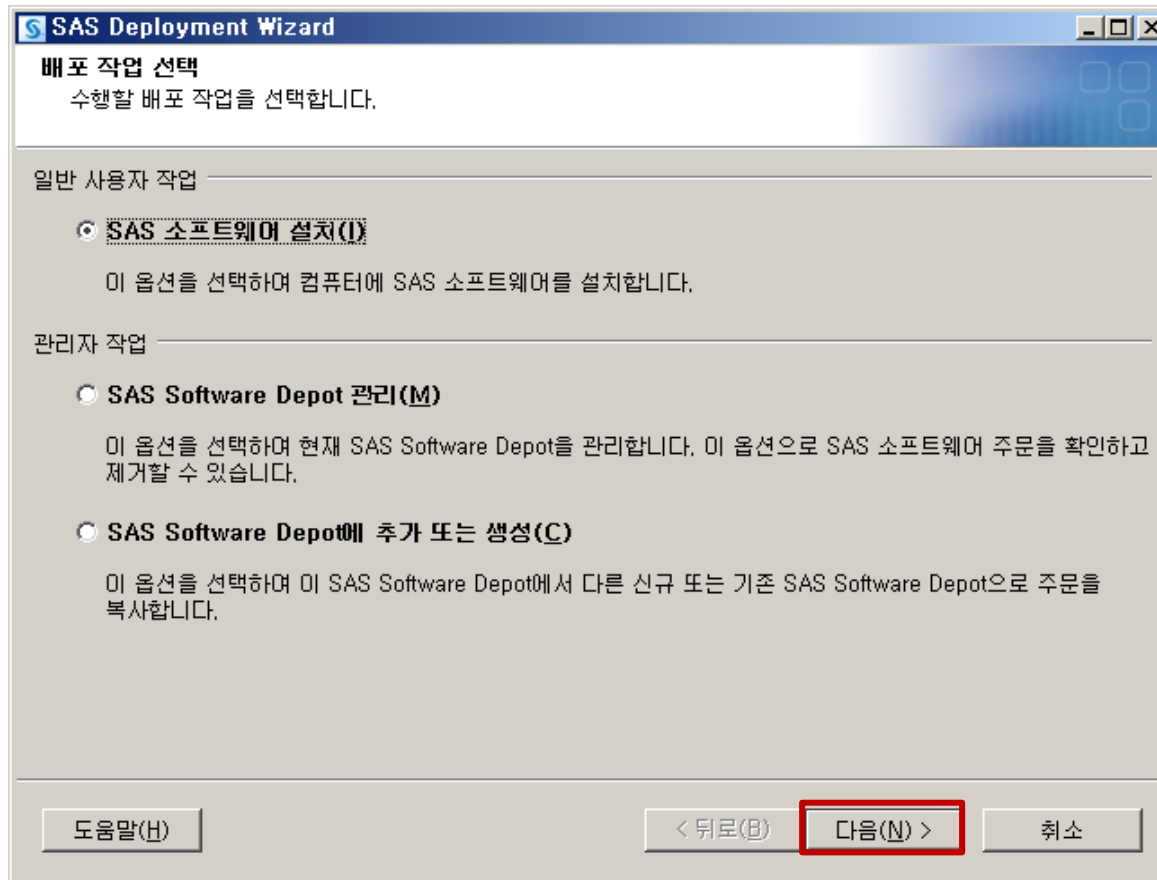

1) SAS Foundation Client 및 Enterprise Guide 설치

1-4) 배포 유형 선택 – [SAS Foundation 및 관련 소프트웨어(F)]선택 후 [다음]

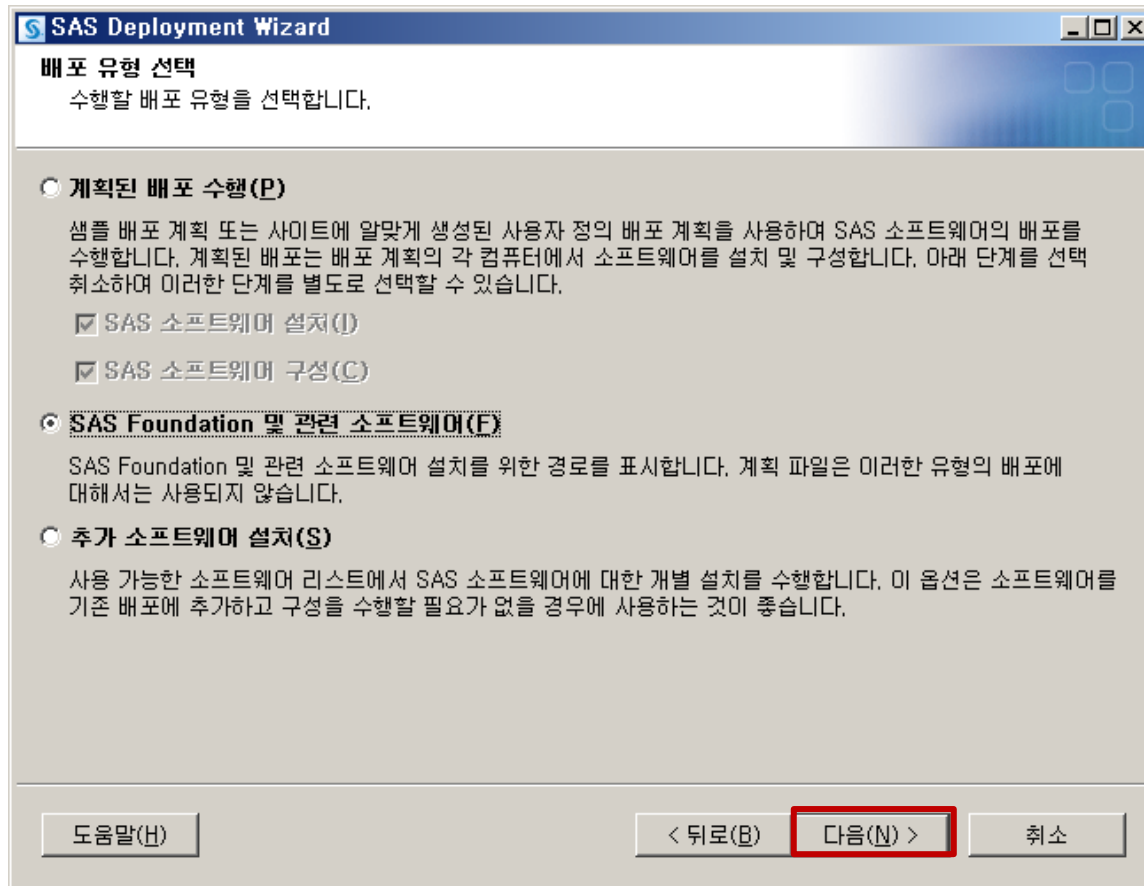

1) SAS Foundation Client 및 Enterprise Guide 설치

1-4) 설치할 제품 선택 – 선택된 항목 확인 후 [다음] (default 로 진행)

- 선택된 제품들은 지정된 라이선스에 맞게 선택되어 있는 것입니다. 변경사항 없이 그대로 진행하시면 됩니다. 참고로, 선택된 제품은 아래 이미지와 다를 수 있습니다.

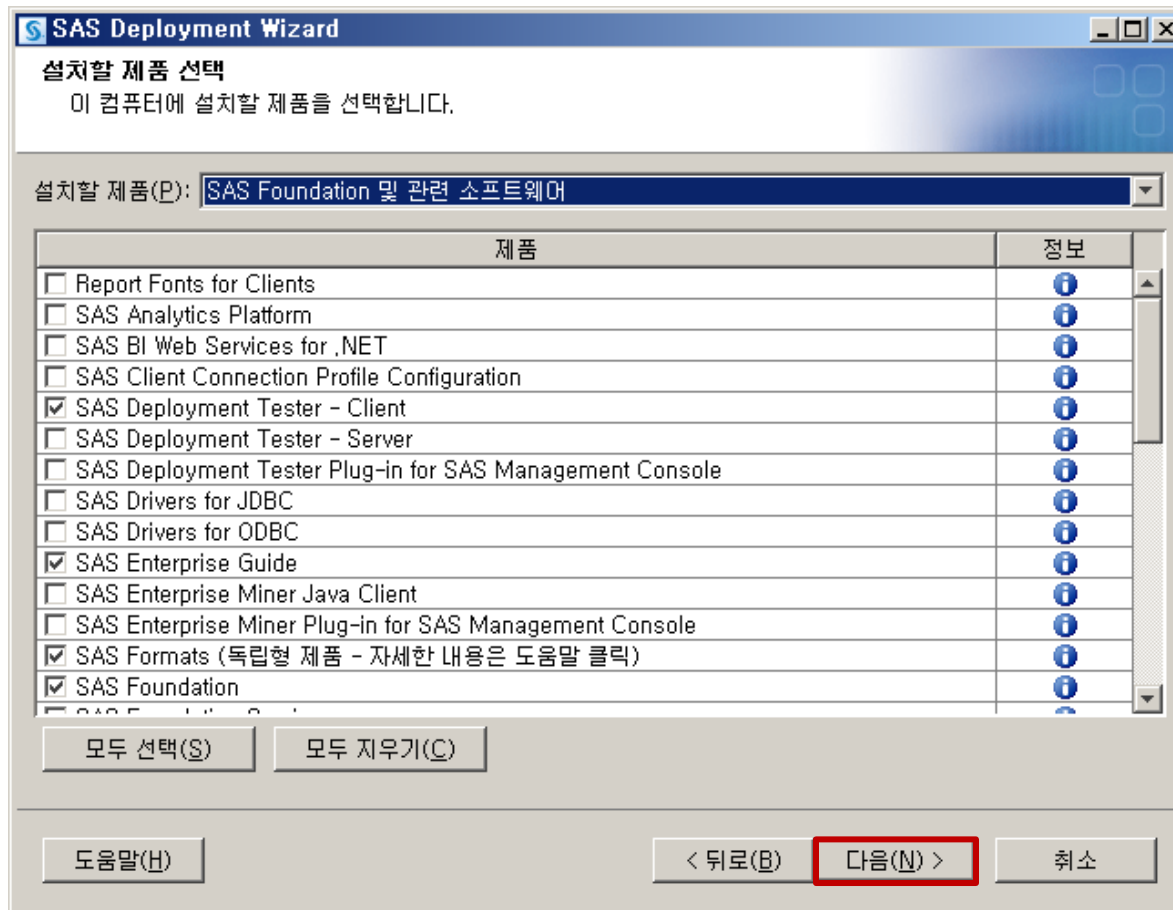

1) SAS Foundation Client 및 Enterprise Guide 설치

1-5) SAS 설치 데이터 파일 지정 – 선택된 항목 확인 후 [다음] (default 진행)

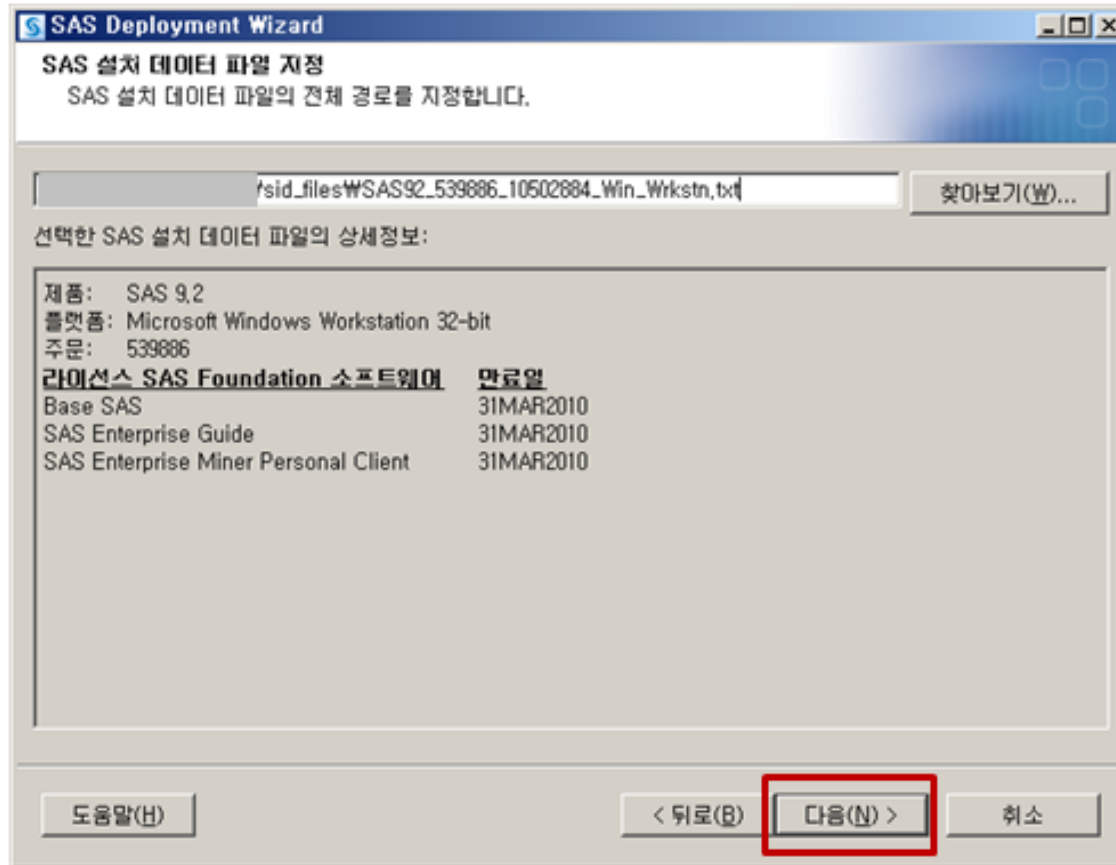

1) SAS Foundation Client 및 Enterprise Guide 설치

1-6) 언어 지원 선택 – [모두 지우기] 선택 후, 한국어만 check

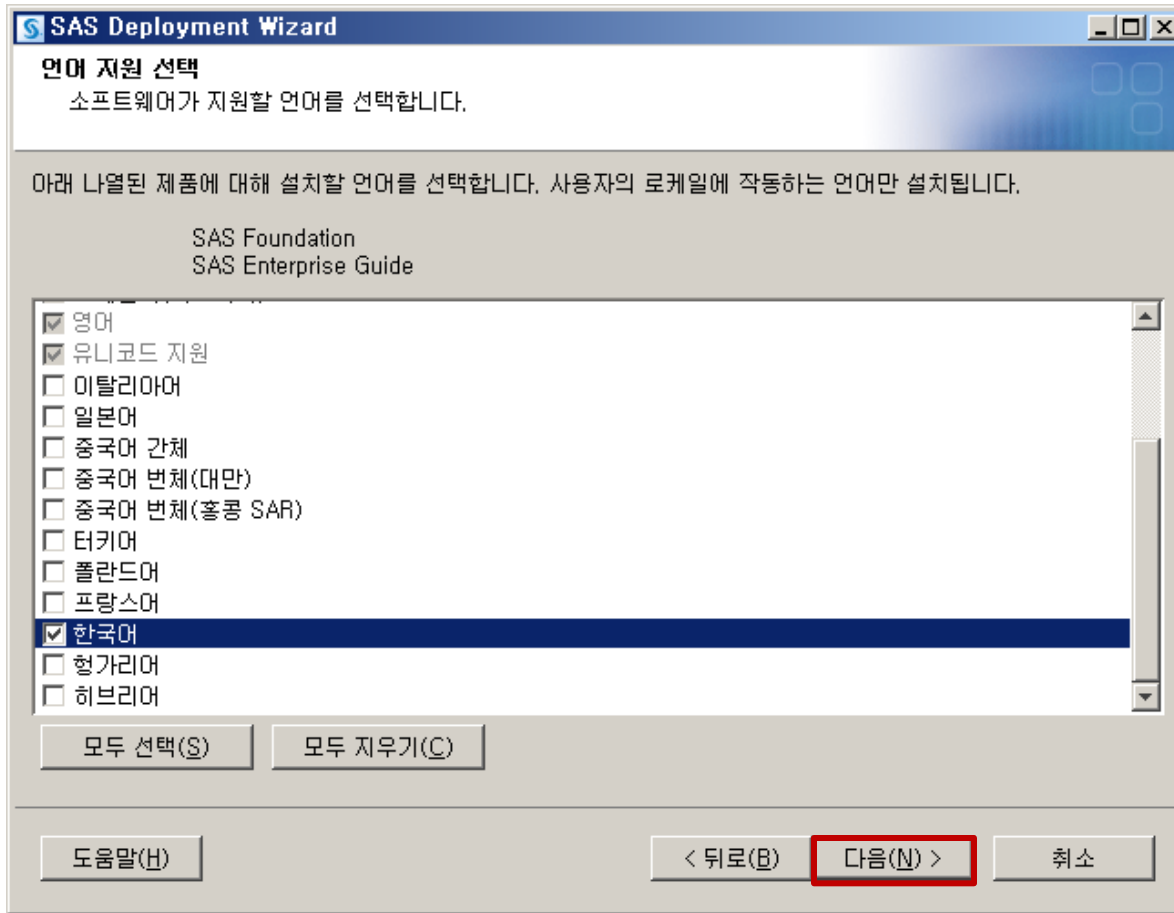

1) SAS Foundation Client 및 Enterprise Guide 설치

1-7) 배포 요약 확인 후 [시작]

- 시스템 요구사항 확인 후 [완료] 후 실제 제품 설치 시작 됨.

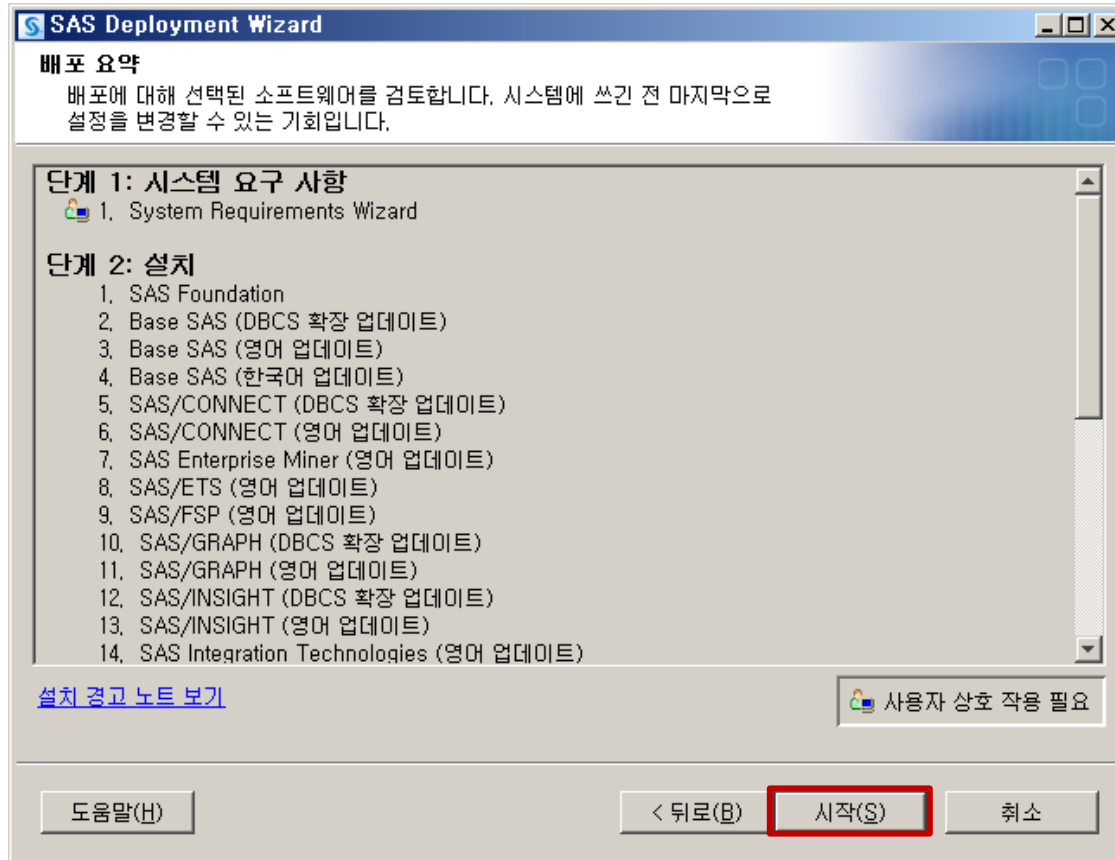

2) SAS Foundation Client 시작

2-1) 시작 > 프로그램(P) > SAS > SAS9.2 (Korean)

Windows7의 경우: 시작> 모든 프로그램> SAS > SAS9.2 (Korean)

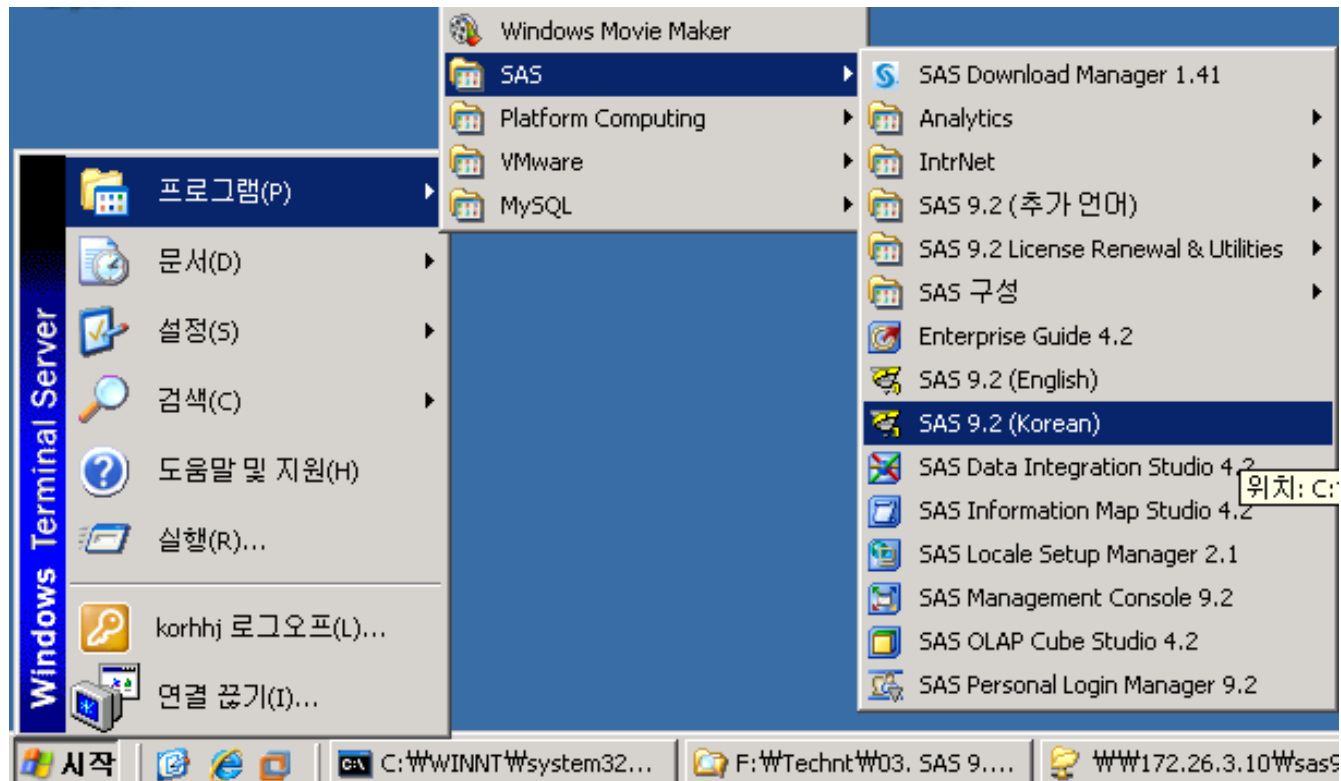

2) SAS Foundation Client 시작

2-2) SAS9.2 (Korean) 기동 초기 화면

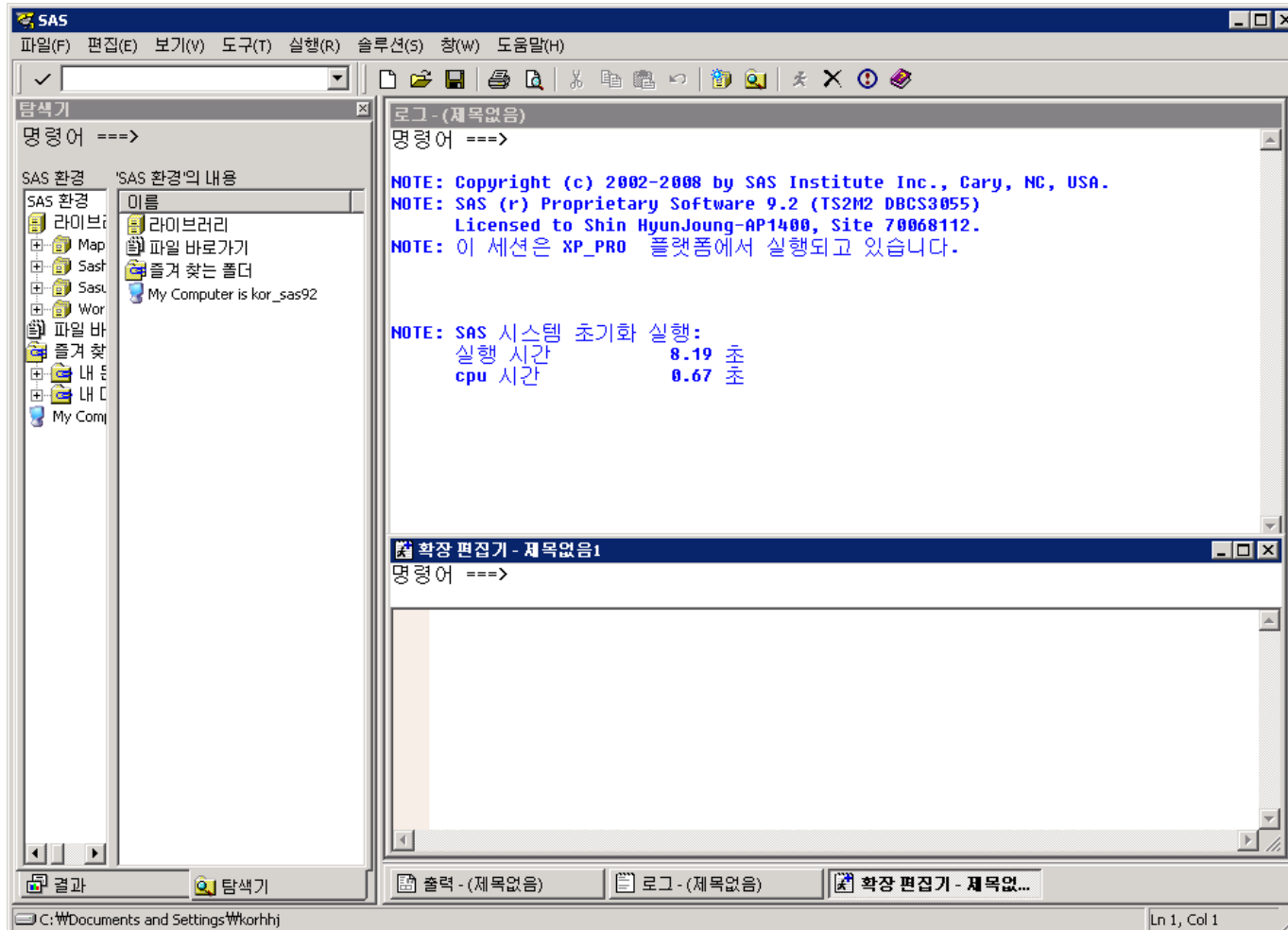

3) Hosts파일에 서버 등록 (**C/S** 환경 사용자들만)

3-1) 다음 위치의 hosts파일 수정

C:\WINDOWS\system32\drivers\etc\hosts 를 메모장에서 open

3-2) 서버 등록 – 서버의 IP, hostname은 SAS Server 담당자에 문의

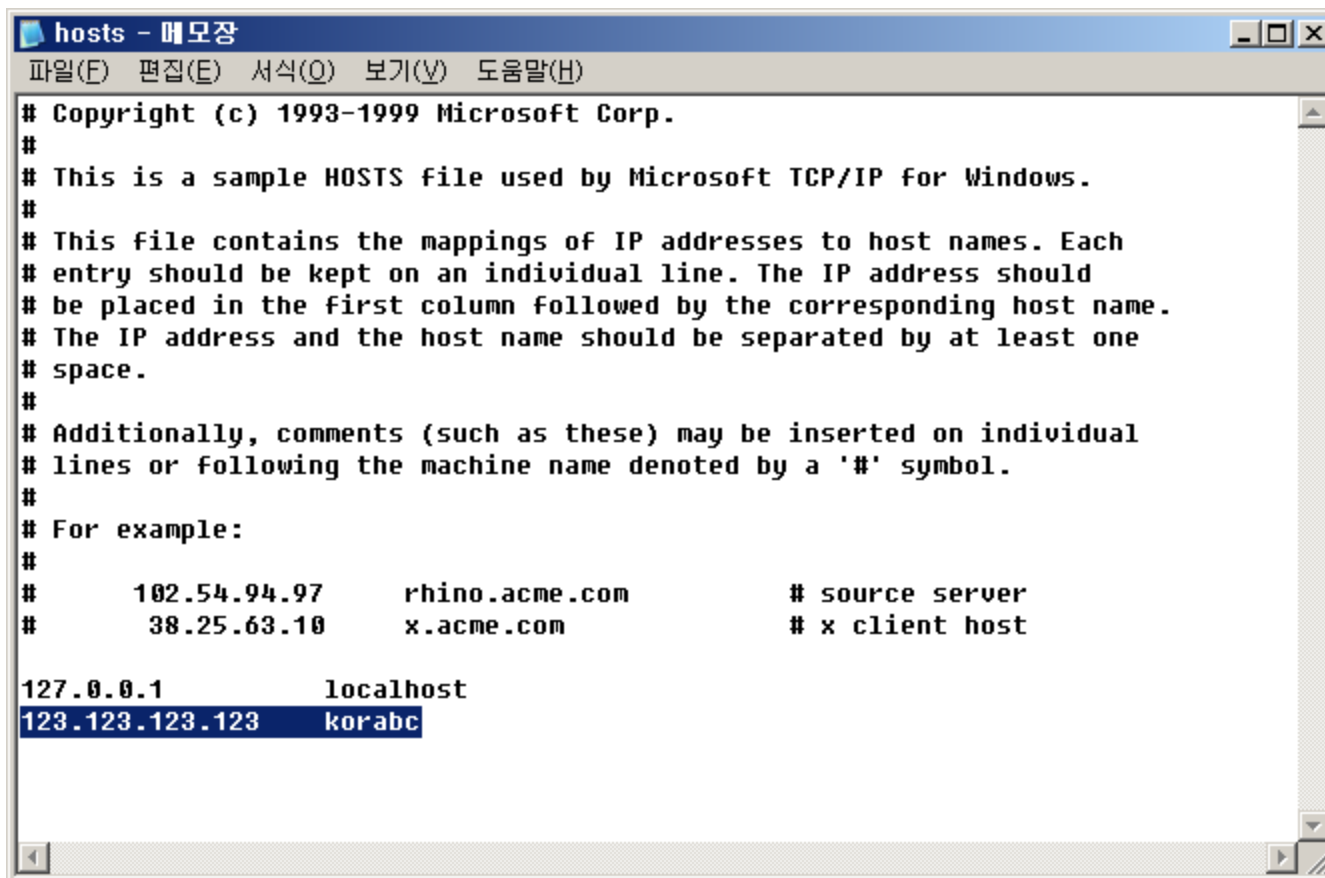

```

hosts - 메모장
파일(F) 편집(E) 서식(O) 보기(V) 도움말(H)

# Copyright (c) 1993-1999 Microsoft Corp.
#
# This is a sample HOSTS file used by Microsoft TCP/IP for Windows.
#
# This file contains the mappings of IP addresses to host names. Each
# entry should be kept on an individual line. The IP address should
# be placed in the first column followed by the corresponding host name.
# The IP address and the host name should be separated by at least one
# space.
#
# Additionally, comments (such as these) may be inserted on individual
# lines or following the machine name denoted by a '#' symbol.
#
# For example:
#
#       102.54.94.97       rhino.acme.com           # source server
#       38.25.63.10      x.acme.com             # x client host

127.0.0.1                localhost
123.123.123.123          korabc
    
```

4) SAS Enterprise Guide 시작

4-1) 시작 > 프로그램(P) > SAS > Enterprise Guide 4.2 구동

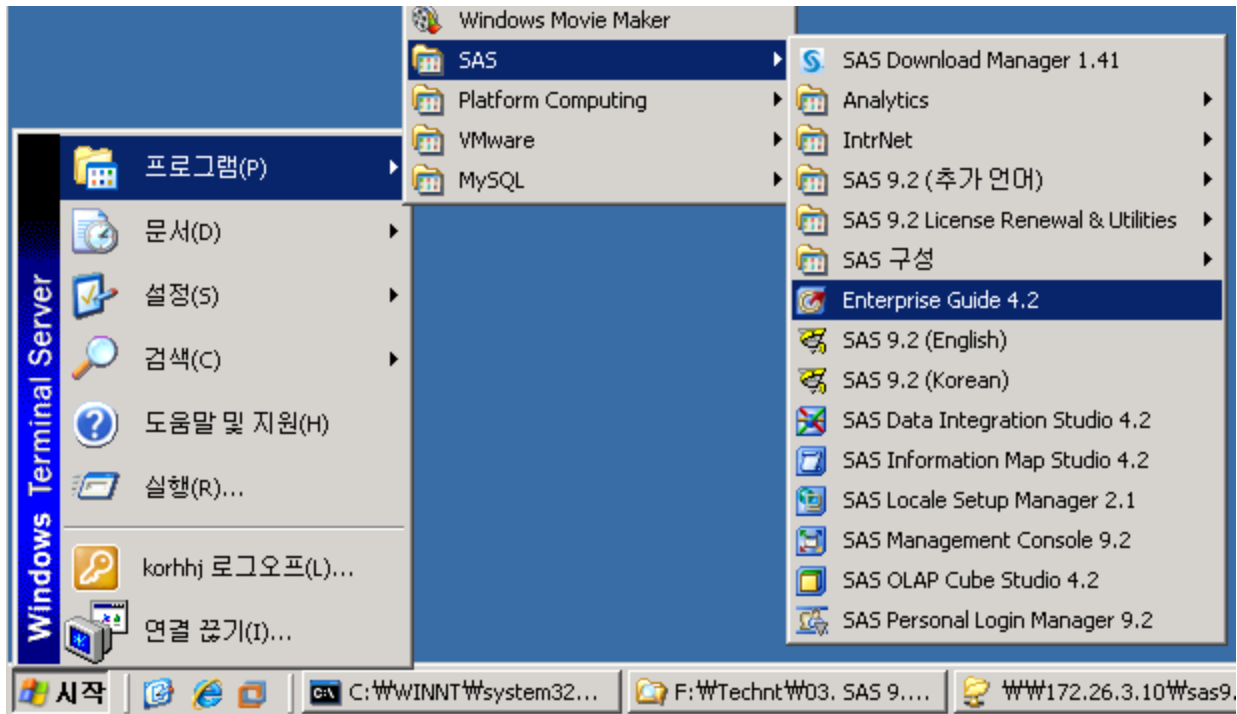

4) SAS Enterprise Guide 시작

4-2) EG 기동 화면

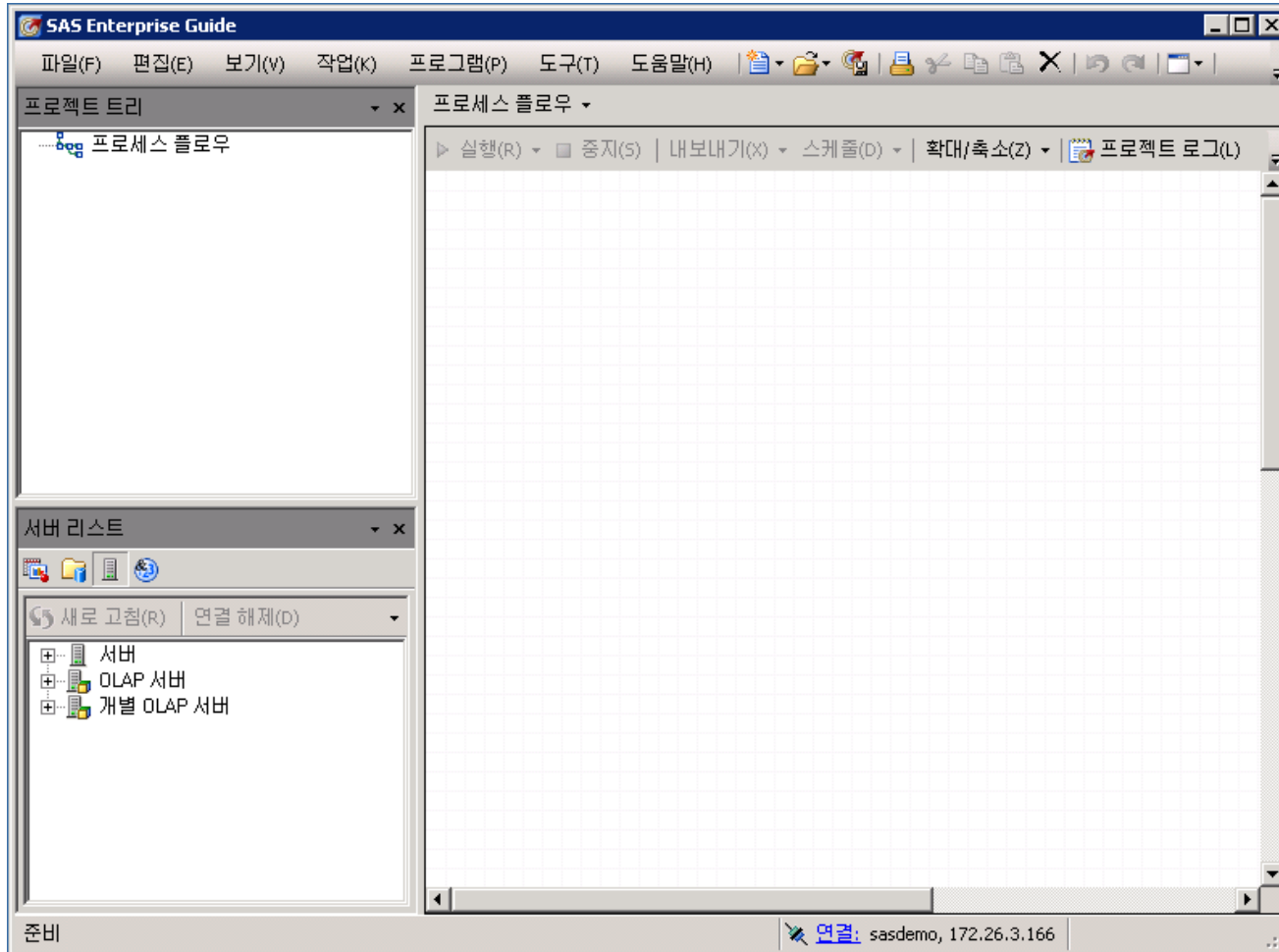

4) SAS Enterprise Guide 시작

4-3) SAS Server 연결

4-3-1) 도구 > 옵션 > 관리 항목 선택

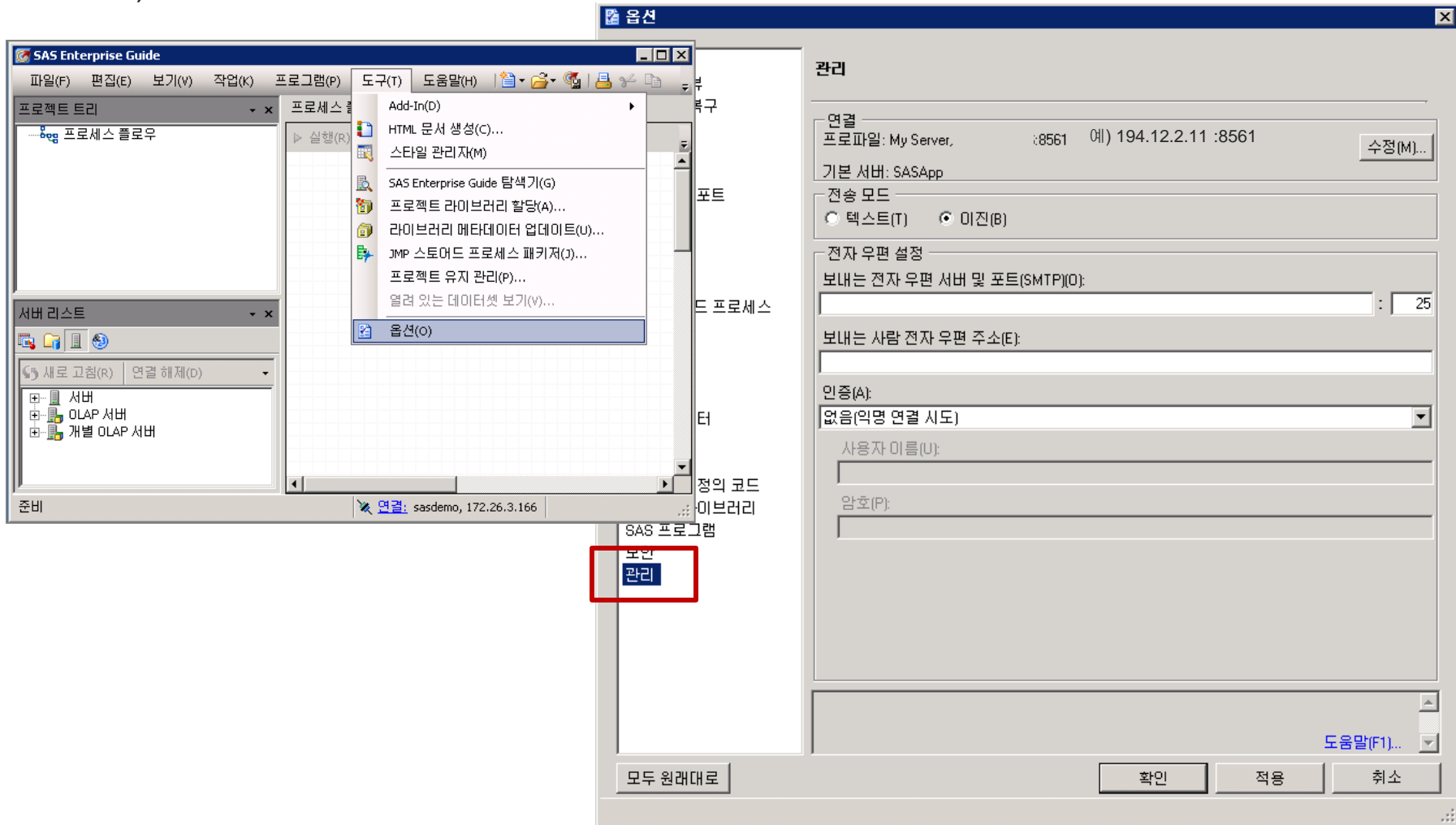

4) SAS Enterprise Guide 시작

4-3) SAS Server 연결

4-3-2) 도구 > 옵션 > 관리 > 수정 선택

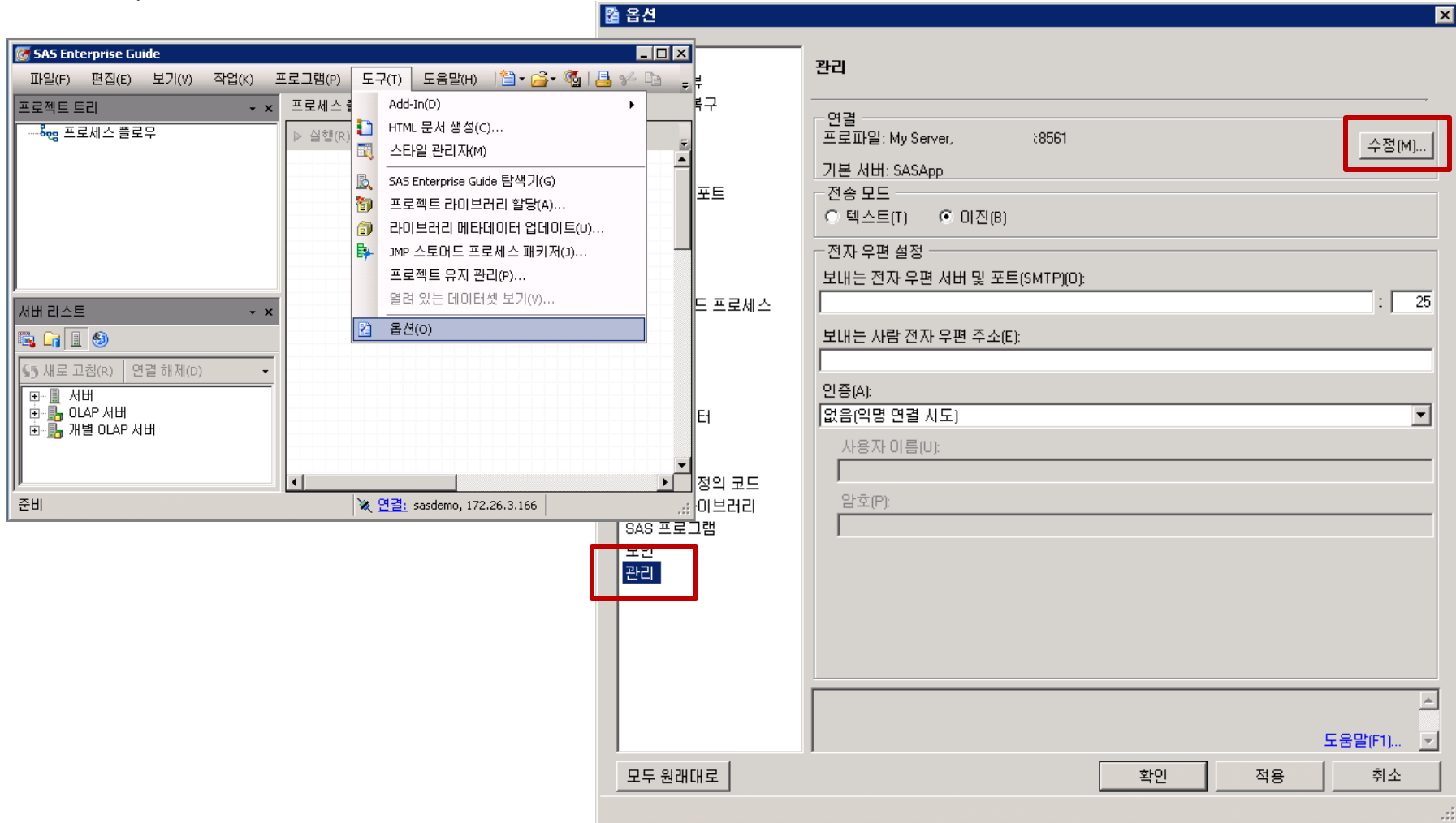

4) SAS Enterprise Guide 시작

4-3) SAS Server 연결 – 프로파일 생성

4-3-3) 프로파일 생성 후 [저장]

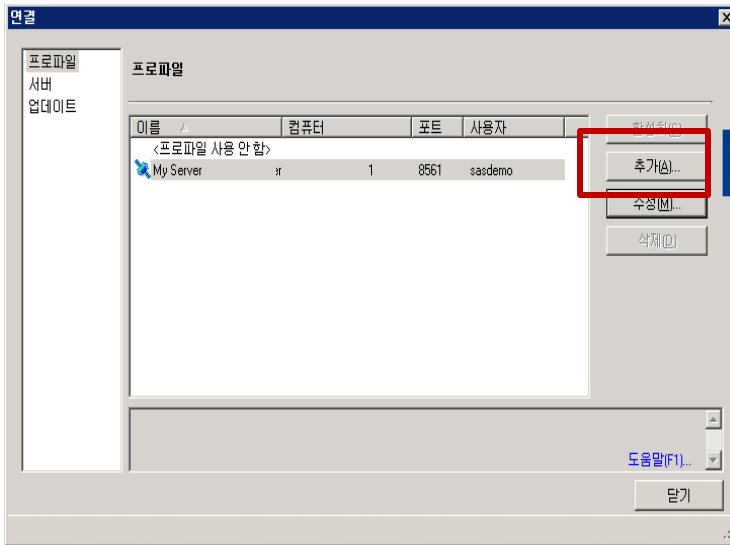

이름(N): **EMServer** (임의로 작성 가능)

설명(D):

컴퓨터
 원격(R) 로컬(L) 포트(P): 8561
 예) 194.12.2.11 (서버 ip 지정)

Windows 통합 인증 사용(Y)

사용자(U): **sasdemo** (부여 받은 Id/pw) 암호(A):

인증 도메인(H):

저장(S) 취소

** 포트 번호는 default (8561) 진행

4) SAS Enterprise Guide 시작

4-3) SAS Server 연결 – 프로파일 확인

4-3-4) 프로파일 선택 후 [활성화] 클릭으로 연결 확인 후 [연결]창 닫기, [옵션]창 확인

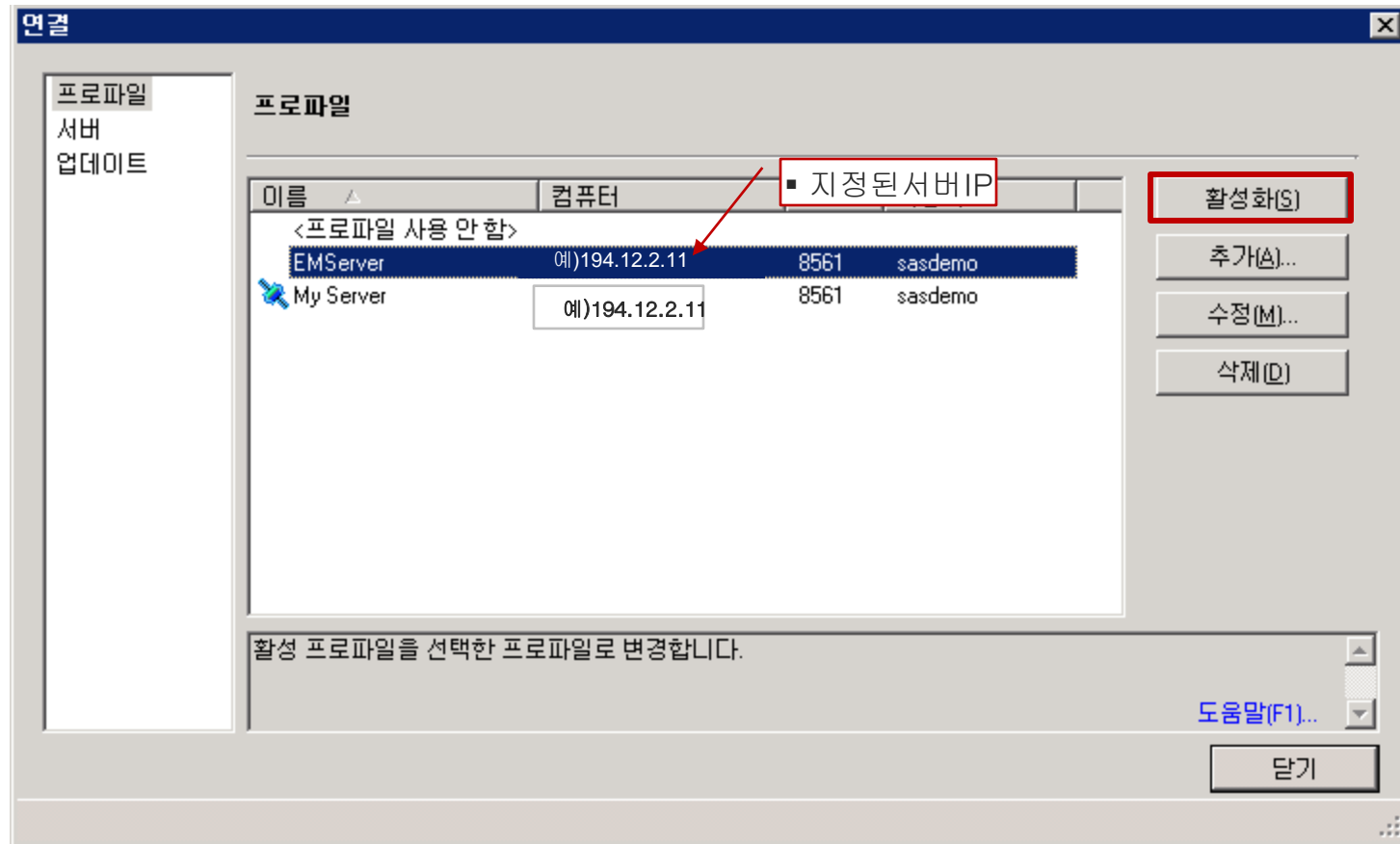

4) SAS Enterprise Guide 시작

4-4) SAS Server 연결확인

4-4-1) 현재 EG에서 연결한 서버 및 접속 User확인

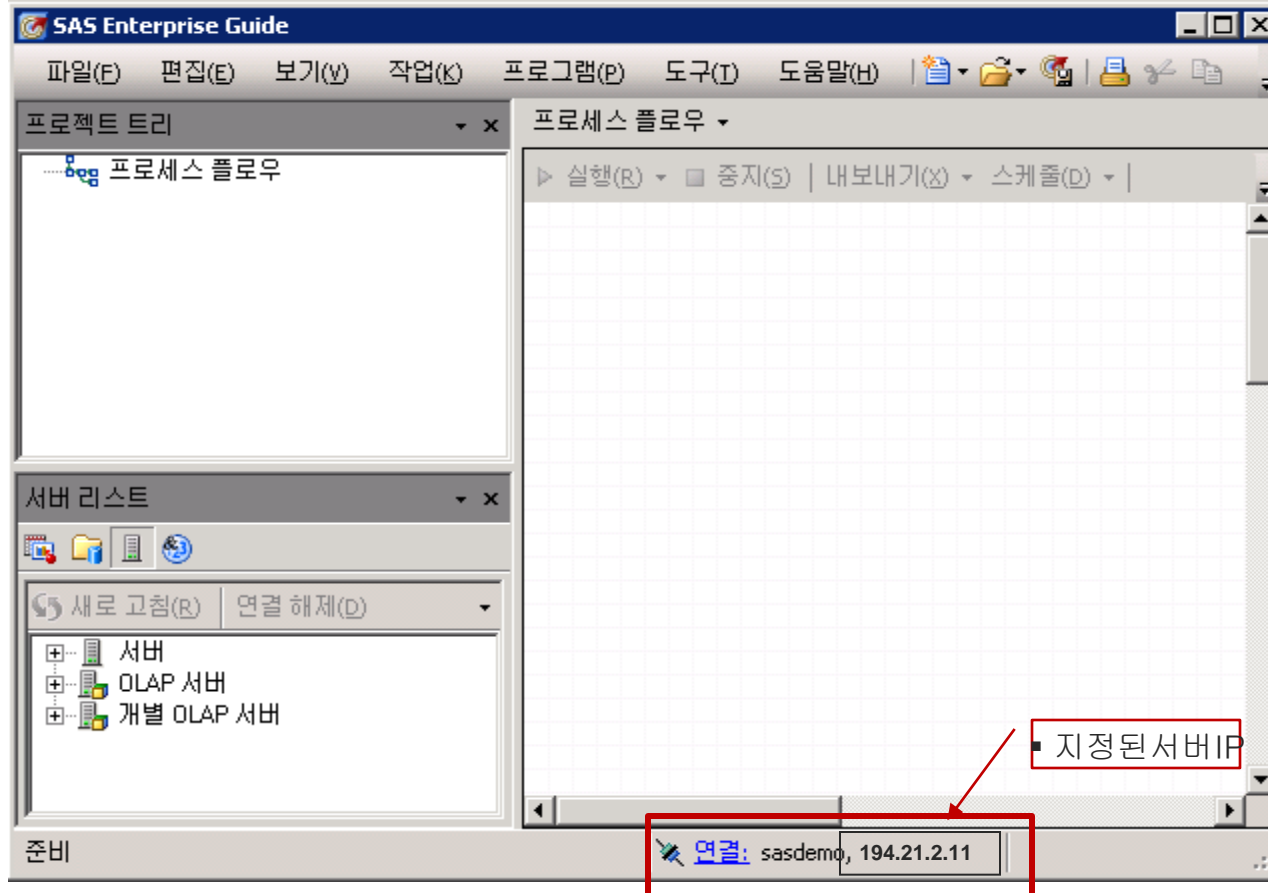

5) Online Document Location

1) SAS Enterprise Guide

[Administering SAS Enterprise Guide](#)

[참고 Site] <http://support.sas.com/documentation/onlinedoc/guide/index.html>

SAS 고객지원

설치 작업 시 문제가 발생하면 기술지원팀으로 연락해 주시기 바랍니다.

Q&A 전화 번호 : 02)2191-7003

SAS Korea Q&A mail 주소 : kor.qa@sas.com

기술지원양식을 통한 문의 : <http://support.sas.com/ctx/supportform/createForm?ctry=kr>



**THE
POWER
TO KNOW®**