



SAS Foundation Client & EG 설치 가이드

**THE
POWER
TO KNOW.®**

작성자 : 기술지원팀 (SAS Korea)

단계

[설치 전 확인 사항]

- 1) SAS Foundation Client 및 Enterprise Guide 설치
- 2) SAS Foundation Client 시작
- 3) SAS Enterprise Guide 시작
- 4) Online Documentation

[설치 시 주의/확인 사항]

가. 컴퓨터의 이름은 영문으로 구성

- [내컴퓨터]의 속성에서 [컴퓨터이름]을 통해 확인
- 한글일 경우 영문으로 변경

나. 설치할 계정 (컴퓨터 로그인 계정)

- admin(관리자) 권한 확인
- 한글명 지원 안됨 (SAS설치시 영문 Admin계정만 가능함)
- 설치계정 password는 반드시 6자 이상으로 구성

다. 컴퓨터의 OS가 Home Family member 인 경우 지원 안됨.

예) Home Edition, Home Premium Edition...

[관련 site] <http://support.sas.com/resources/sysreq/hosts/pc/>

[설치 시 주의/확인 사항]

라. SAS 설치 버전 확인

!SAS Software Depot\install\XXXXXX\soi.html 에서 확인 가능.

- 본 설치 가이드는 SAS9.2 , Rev,920_09w51(December 2009) 이후 product에 대한 설치 가이드 입니다. 이전 version에 대해선 약간 내용이 상이할 수 있습니다.

Your order information:

Order number:	[REDACTED]	
SAS installation key:	[REDACTED]	
Date:	January 10, 2010	
Space Required for Depot:	37.0GB	
SAS Installation Representative	E-mail address	Tech Support Site Number
Temporary SAS User	kyun-joong.chin@sas.com	70068112

Information for Tech Support site 70068112:

Site name:	[REDACTED]
Tech support site number:	70068112
Contracts site number:	[REDACTED]
Order type:	Planning
Operating system:	Microsoft® Windows® Workstation & Server 32-bit
Product:	SAS 9.2, Rev. 920_09w51

1) SAS Foundation Client 및 Enterprise Guide 설치

1-1) !SAS image\setup.exe 실행

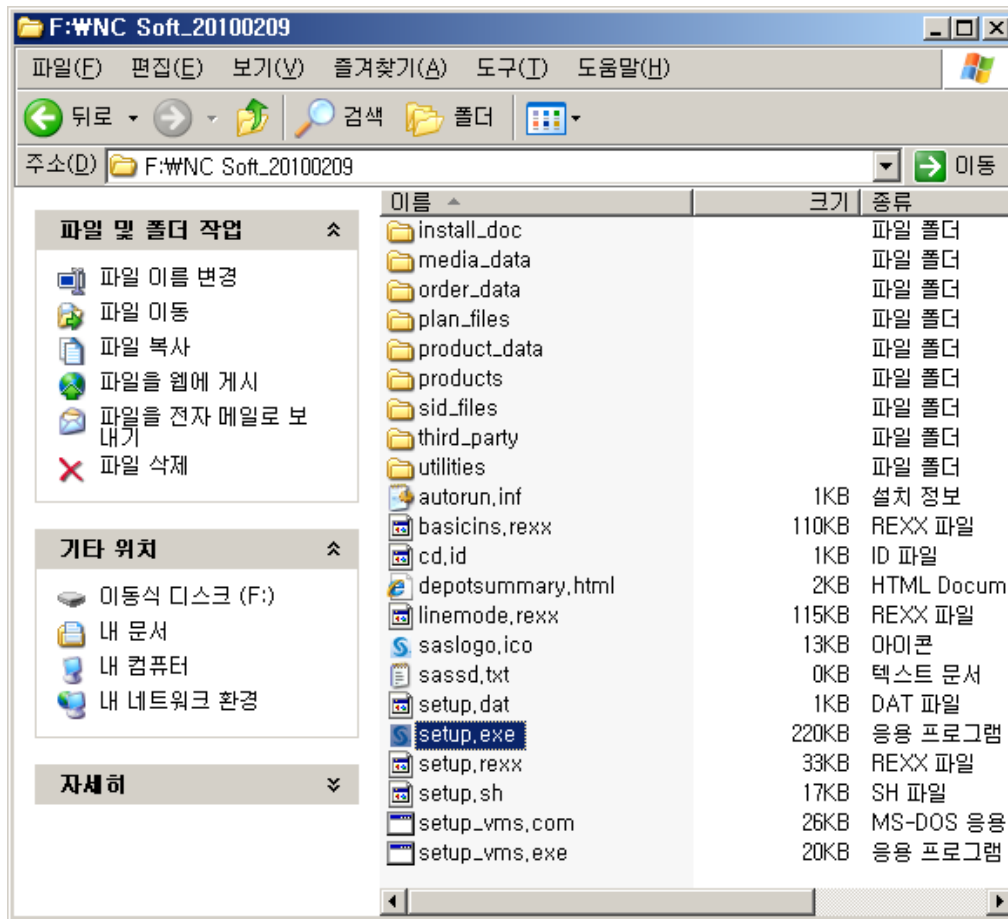

1) SAS Foundation Client 및 Enterprise Guide 설치

1-2) 언어 선택 후 [확인]

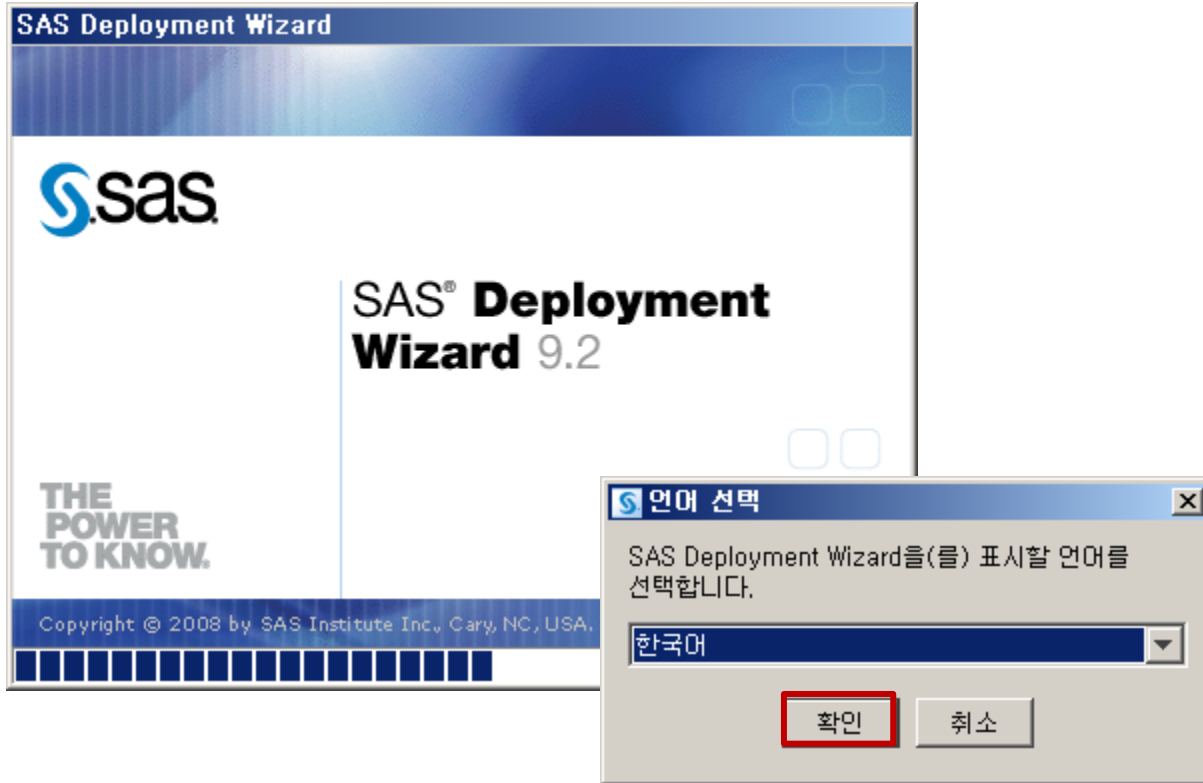

1) SAS Foundation Client 및 Enterprise Guide 설치

1-3) 배포 작업 선택 – SAS 소프트웨어 설치(I) 선택 후 [다음]

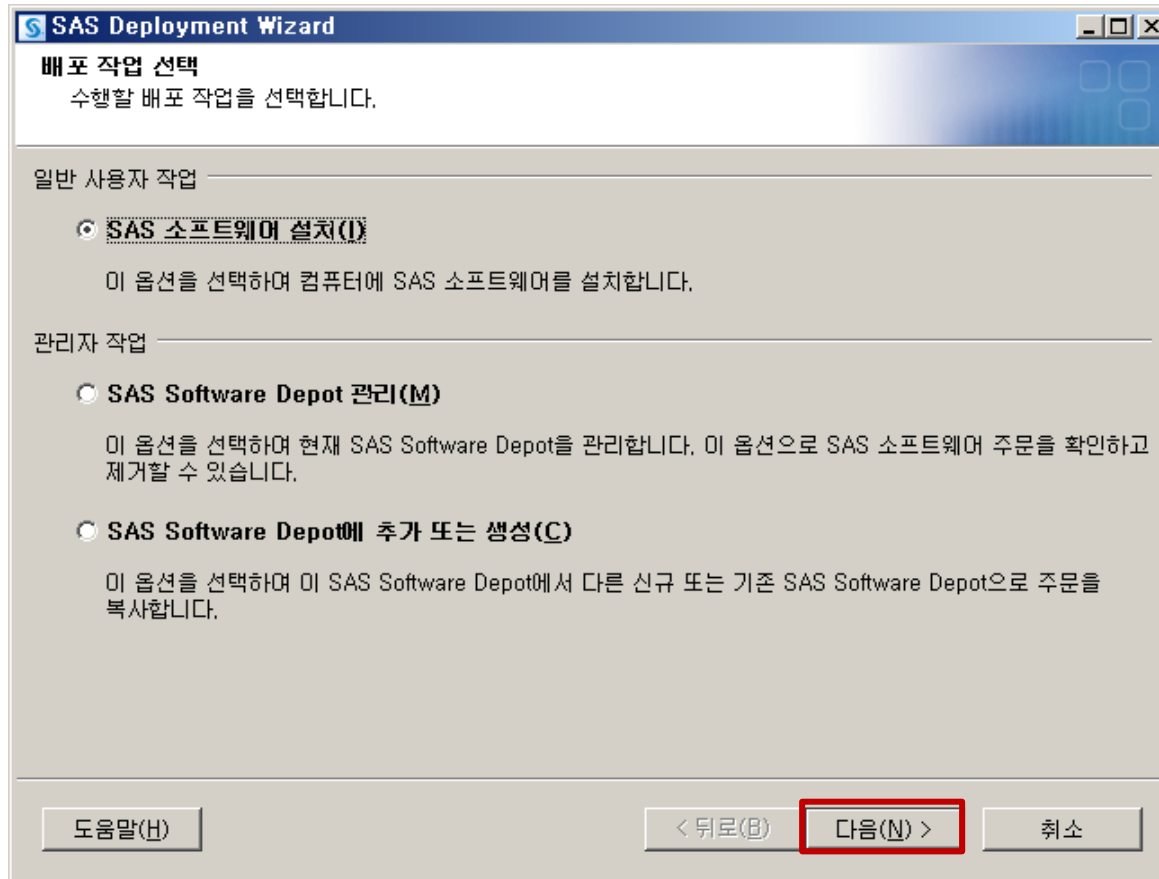

1) SAS Foundation Client 및 Enterprise Guide 설치

1-4) 배포 유형 선택 – [SAS Foundation 및 관련 소프트웨어(F)]선택 후 [다음]

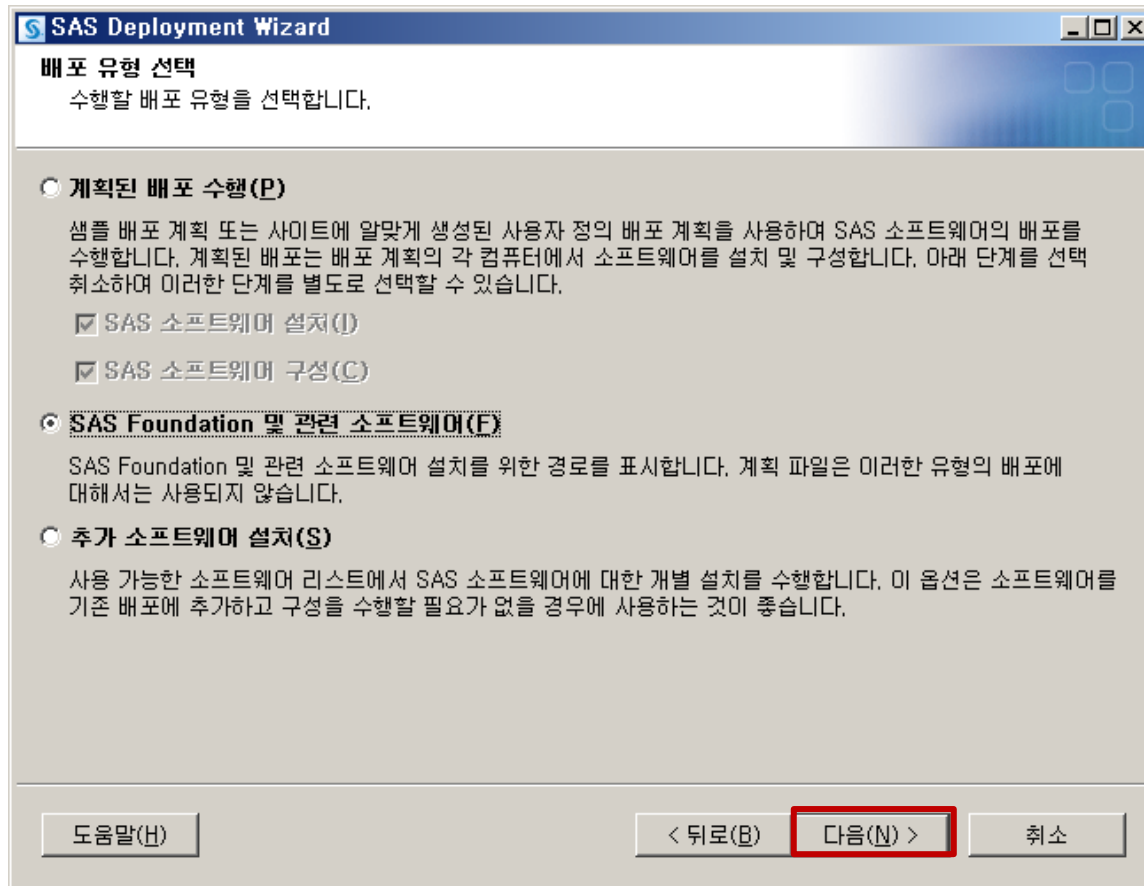

1) SAS Foundation Client 및 Enterprise Guide 설치

1-4) 설치할 제품 선택 – 선택된 항목 확인 후 [다음] (default 로 진행)

- 선택된 제품들은 지정된 라이선스에 맞게 선택되어 있는 것입니다. 변경사항 없이 그대로 진행하시면 됩니다. 참고로, 선택된 제품은 아래 이미지와 다를 수 있습니다.

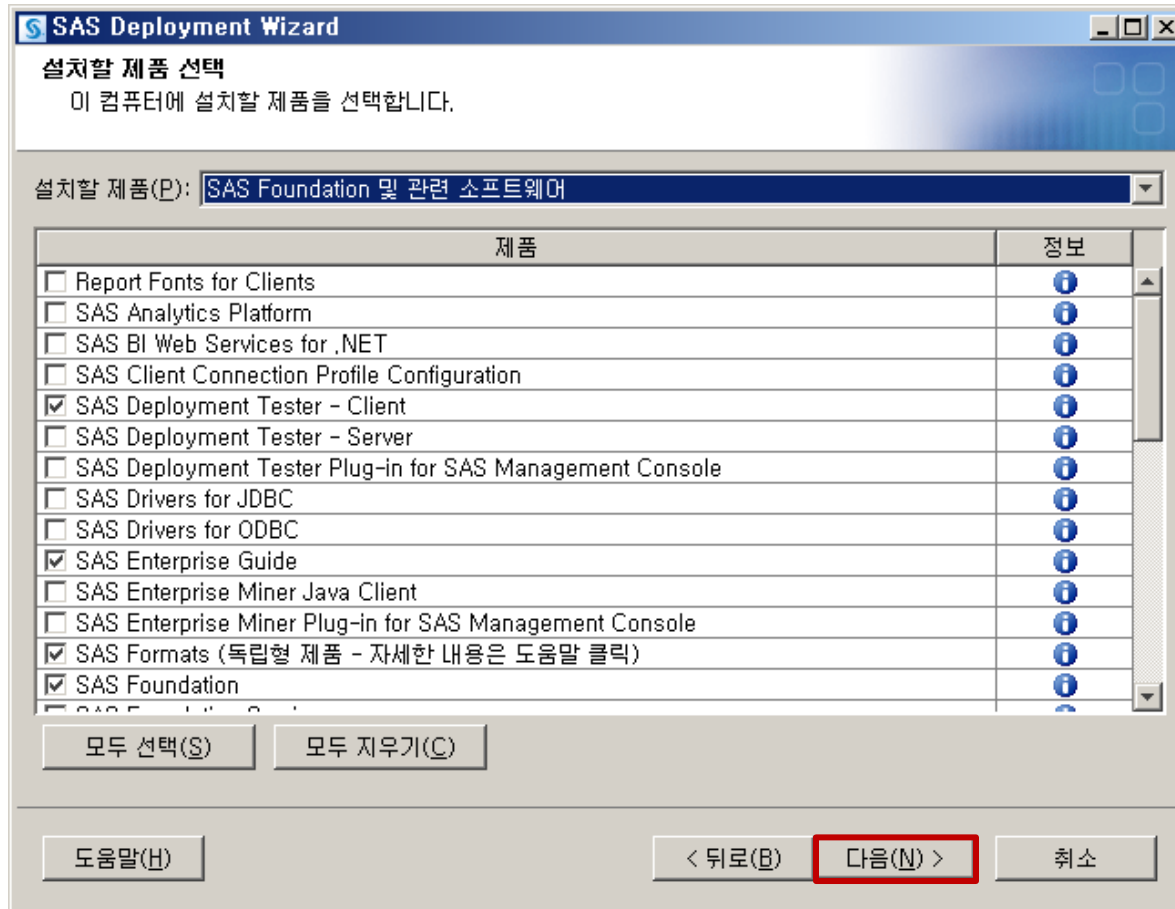

1) SAS Foundation Client 및 Enterprise Guide 설치

1-5) SAS 설치 데이터 파일 지정 – 선택된 항목 확인 후 [다음] (default 진행)

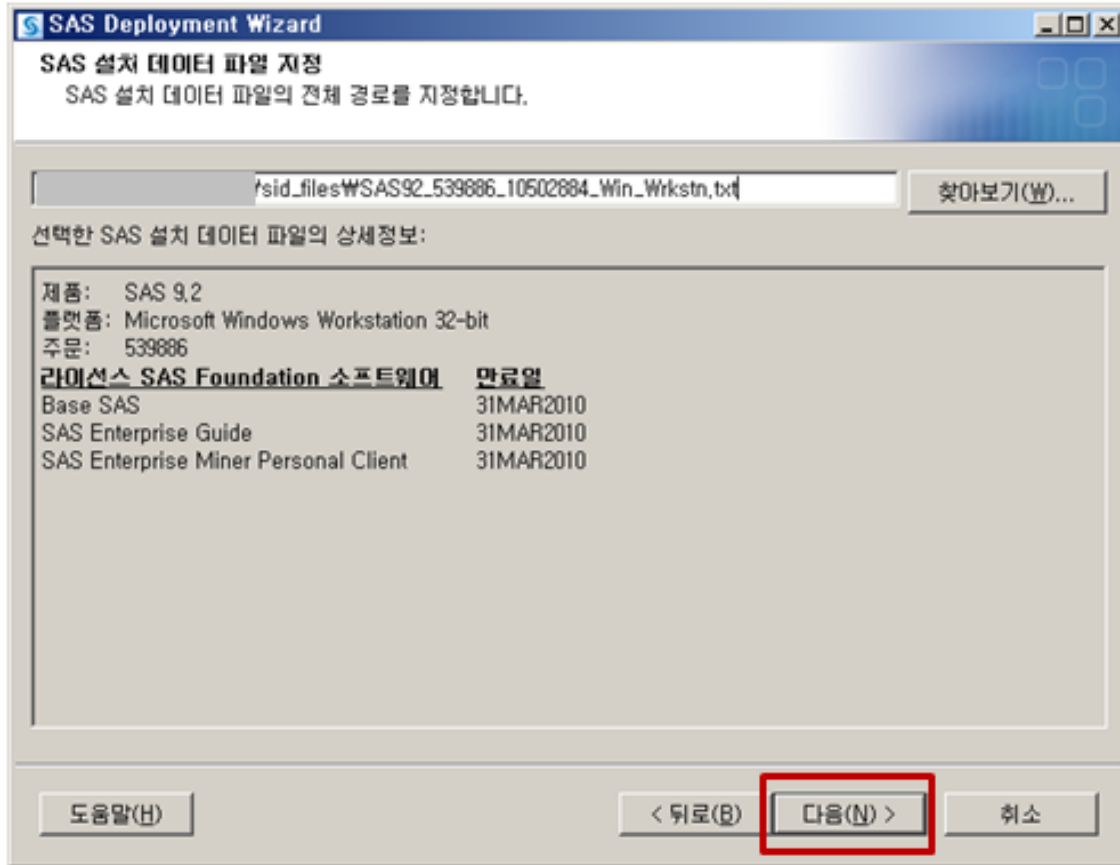

1) SAS Foundation Client 및 Enterprise Guide 설치

1-6) 언어 지원 선택 – [모두 지우기] 선택 후, 한국어만 check

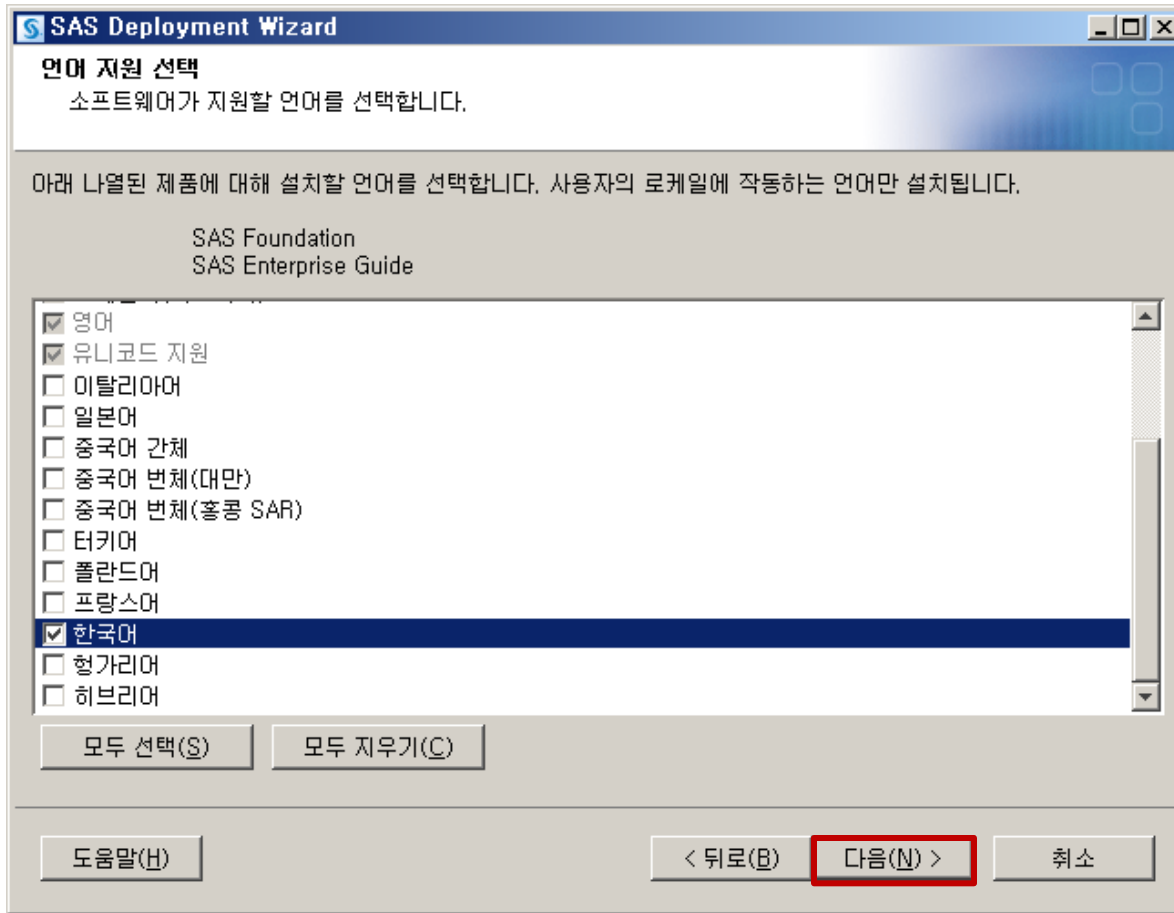

1) SAS Foundation Client 및 Enterprise Guide 설치

1-7) JRE 선택 : [권장 Java Runtime Environment 사용] 선택 – default 진행

** [권장] 선택되지 않을 경우 다음 두 페이지 참조하여 JRE 수동설치

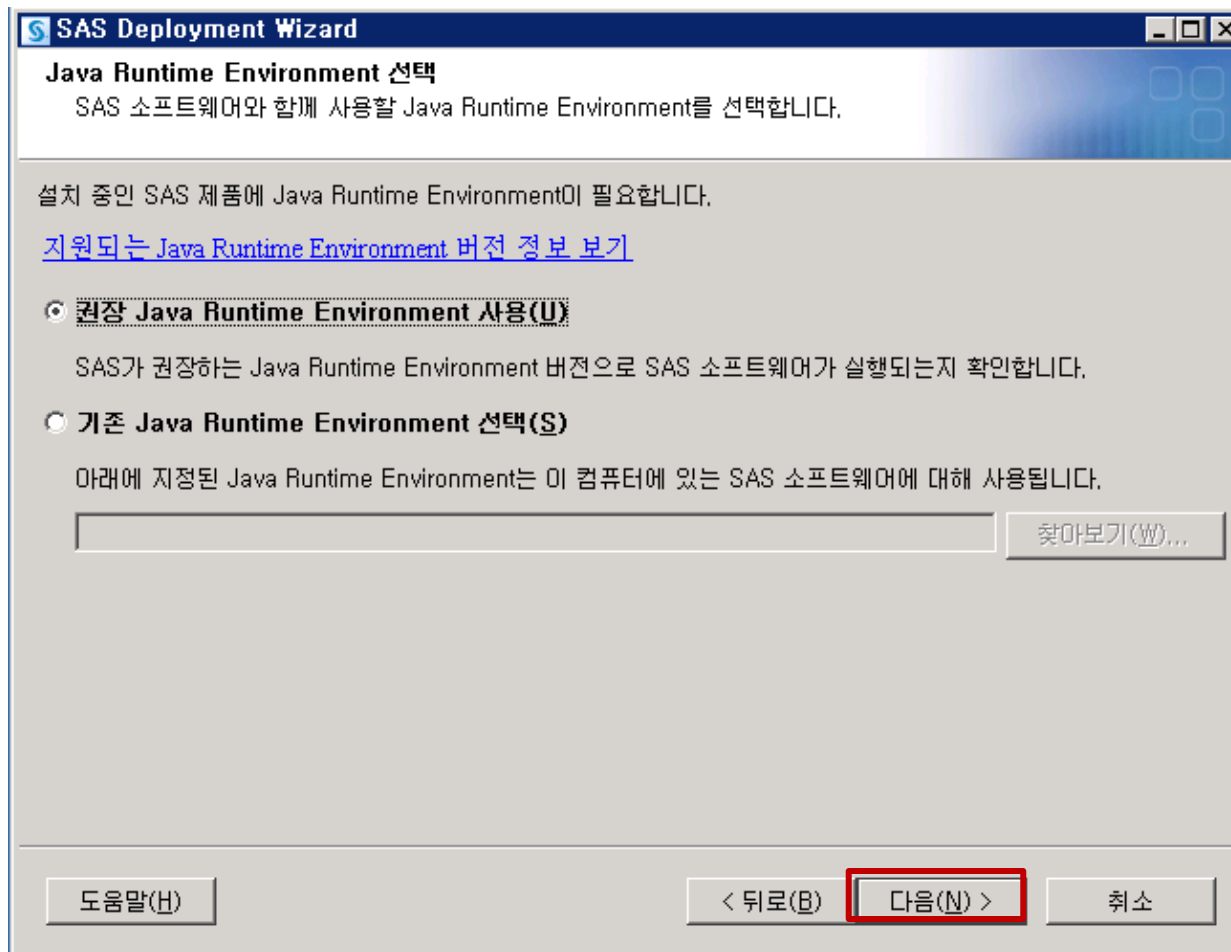

1) SAS Foundation Client 및 Enterprise Guide 설치

1-8) JRE 선택: 아래 링크에서 OS 및 SAS버전에 맞는 JRE다운로드

다운로드URL: <http://support.sas.com/resources/thirdpartysupport/>

단, Win 64-bit의 경우에는 32-bit로 선택 후, JAVA 6 다운로드 해야 함

Third Party Software Requirements for use with

To see a list of the Third Party Software supported for each version of SAS, The labels on the media in your SAS Installation Kit identify which version of use. For example, if the CD imprint says "SAS 9.1.3 Service Pack 4", use t

Current Release

SAS® 9.2 (TS2M3)

- Java Runtime Environments (JRE)**
- Java Development Kits (JDK)
- Web Application Servers and HTTP Servers
- Web Browsers and Plug-Ins
- Other Third Party Software Products

Previous Releases

SAS® 9.2 (TS2M2)

- Java Runtime Environments (JRE)
- Java Development Kits (JDK)
- Web Application Servers and HTTP Servers



SAS 9.2 (TS2M3) Support for Java Runtime Environment

This page describes the minimum version requirements of Java Runtime Environment below. See [SAS Third Party Software Requirements - Baseline and Higher Support](#)

Java Runtime Environments for SAS® 9.2 Foundation and SAS® Client
 SAS® 9.2 Foundation and some SAS® 9.2 Client Applications require the use of a table lists the versions of the JRE that are recommended for use with SAS® 9.2 and JRE may also be obtained directly from the vendors listed in the table.

Solaris 64-bit on x86-64	Java 5 Update 12	Sun
	Java 6 Update 14	Sun
Windows 32-bit on x86	Java 5 Update 12	Sun
	Java 6 Update 14	Sun
Windows 64-bit on Itanium	1.5.0_08 (5.0 R27.1)	Contact Oracle
	Java 6 Update 12	Sun

1) SAS Foundation Client 및 Enterprise Guide 설치

1-9) JRE 선택 : [기존 Java Runtime Environment 사용] 선택

[기존] 선택 후, JRE 설치 경로 지정- Default: C:\Program Files\Java\JRE6

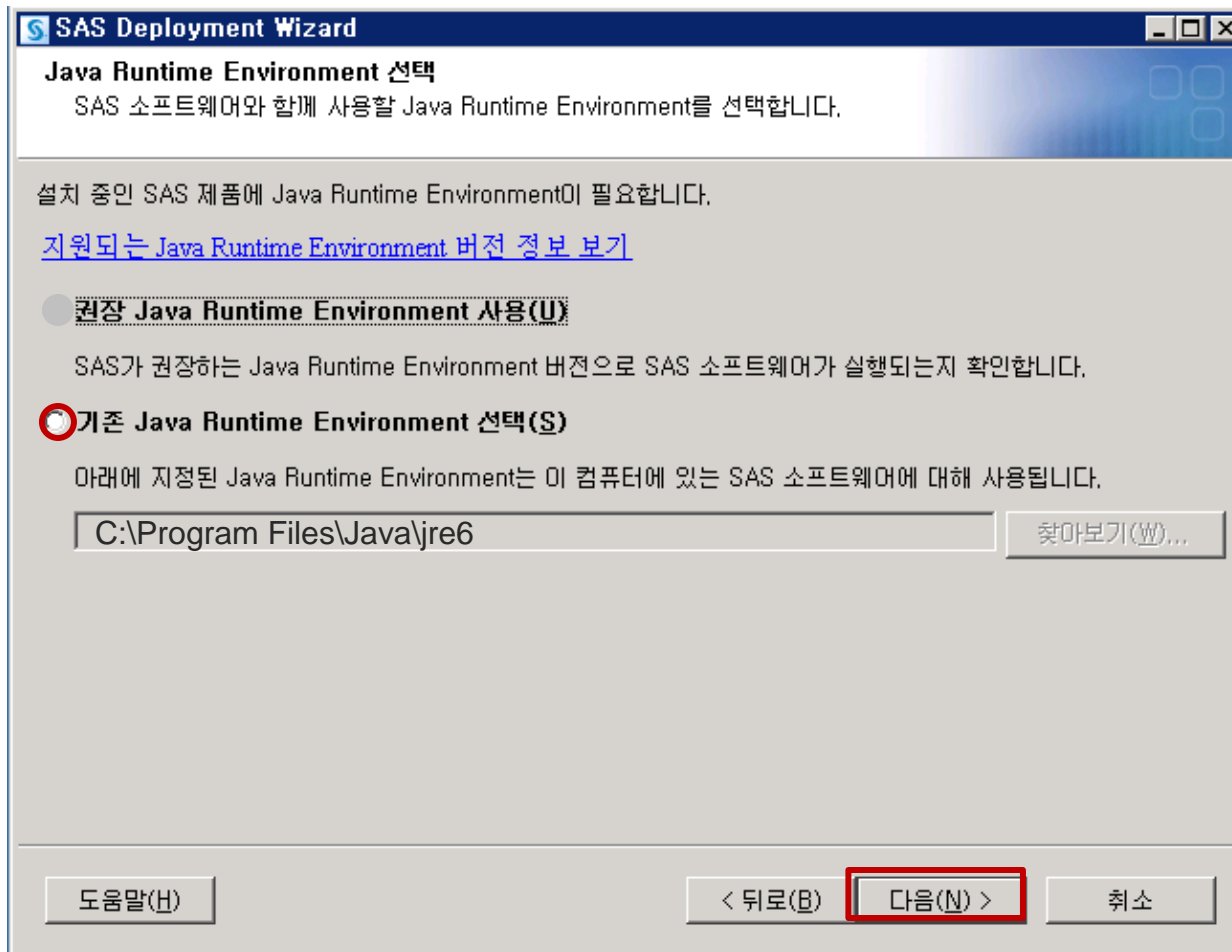

1) SAS Foundation Client 및 Enterprise Guide 설치

1-10) 배포 요약 확인 후 [시작]

- 시스템 요구사항 확인 후 [완료] 후 실제 제품 설치 시작 됨.

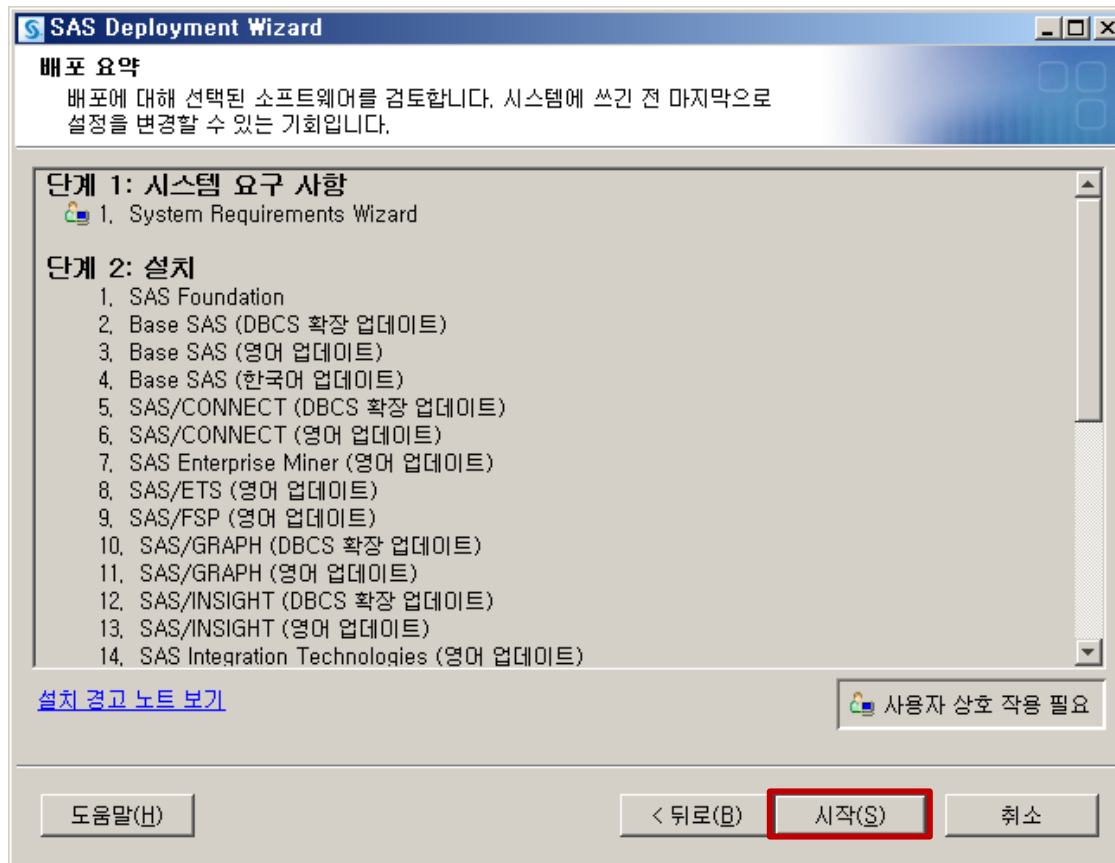

2) SAS Foundation Client 시작

2-1) 시작 > 프로그램(P) > SAS > SAS9.2 (Korean)

Windows7의 경우: 시작> 모든 프로그램> SAS > SAS9.2 (Korean)

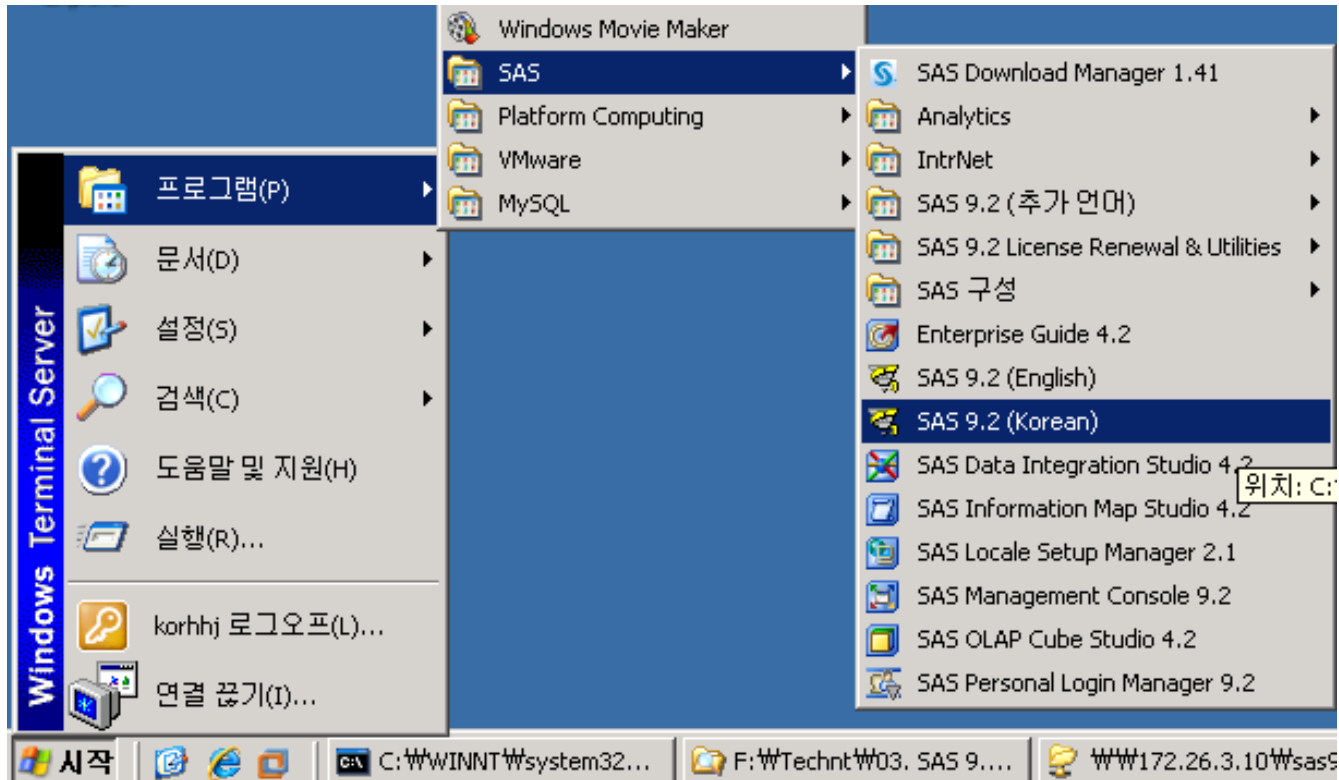

2) SAS Foundation Client 시작

2-2) SAS9.2 (Korean) 기동 초기 화면

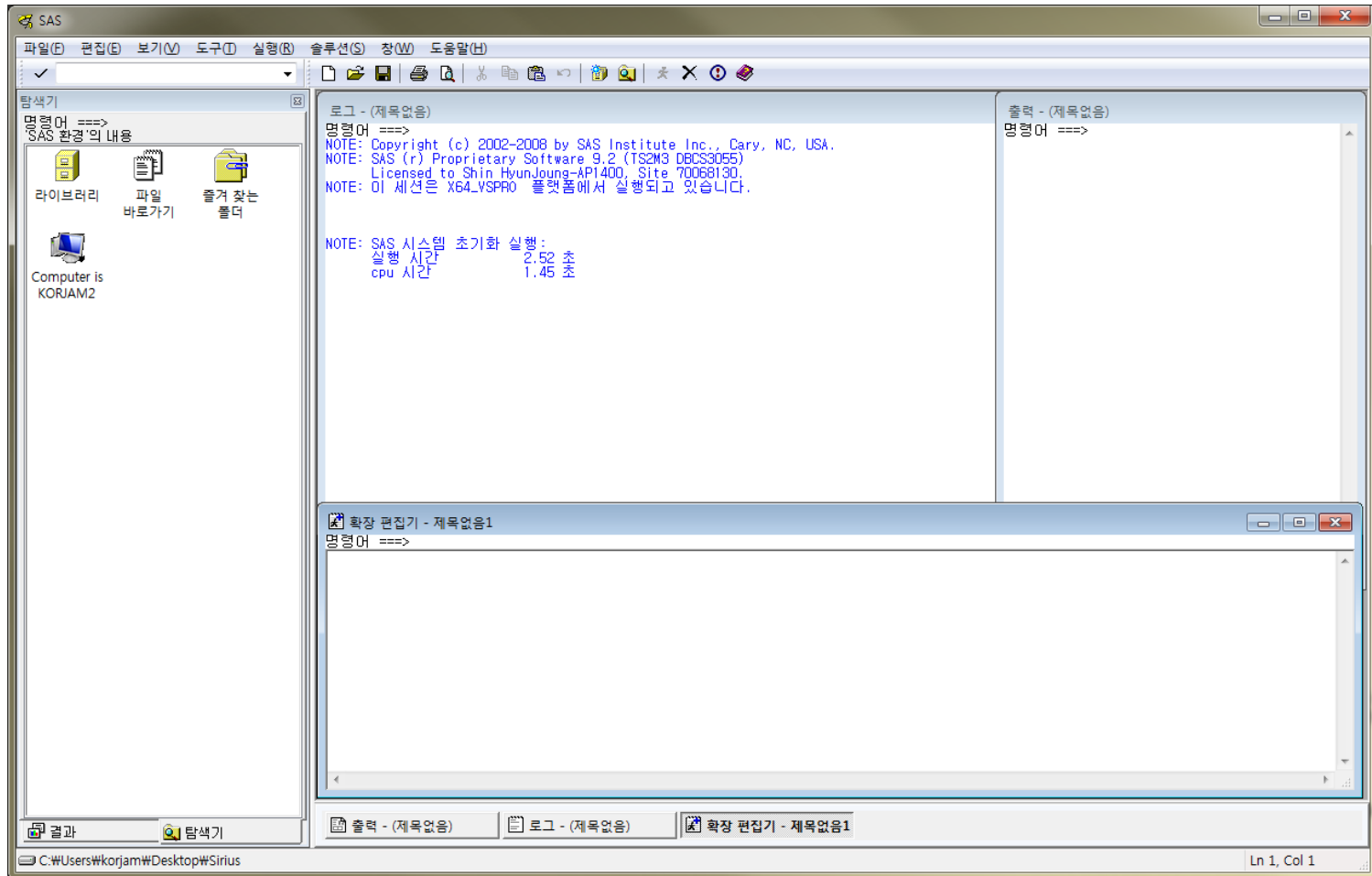

3) SAS Enterprise Guide 시작

3-1) 시작 > 프로그램(P) > SAS > Enterprise Guide

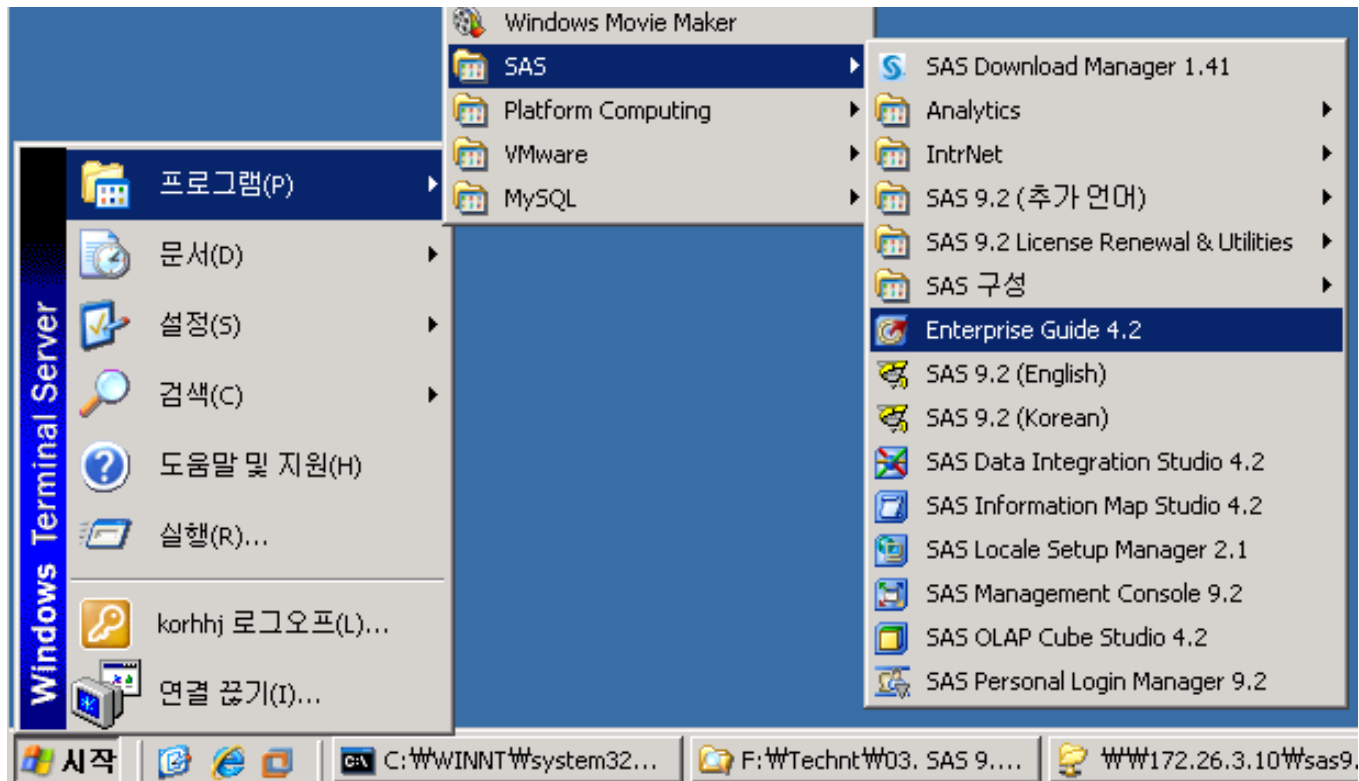

3) SAS Enterprise Guide 시작

3-2) EG 기동 화면

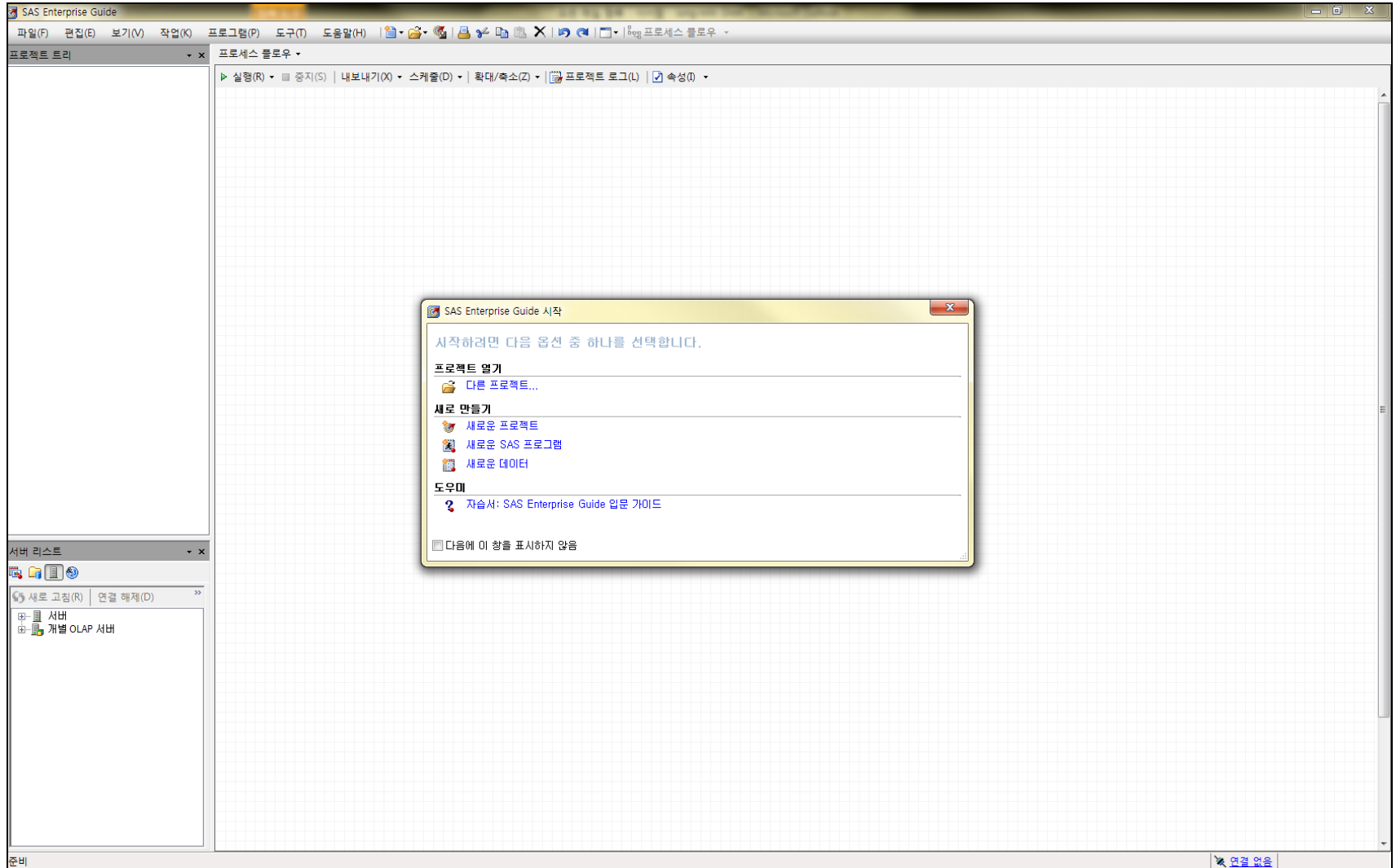

3) SAS Enterprise Guide 시작

3-3) SAS Server (Local host) 연결

3-3-1) 도구 > 옵션 > 관리 > 수정 선택

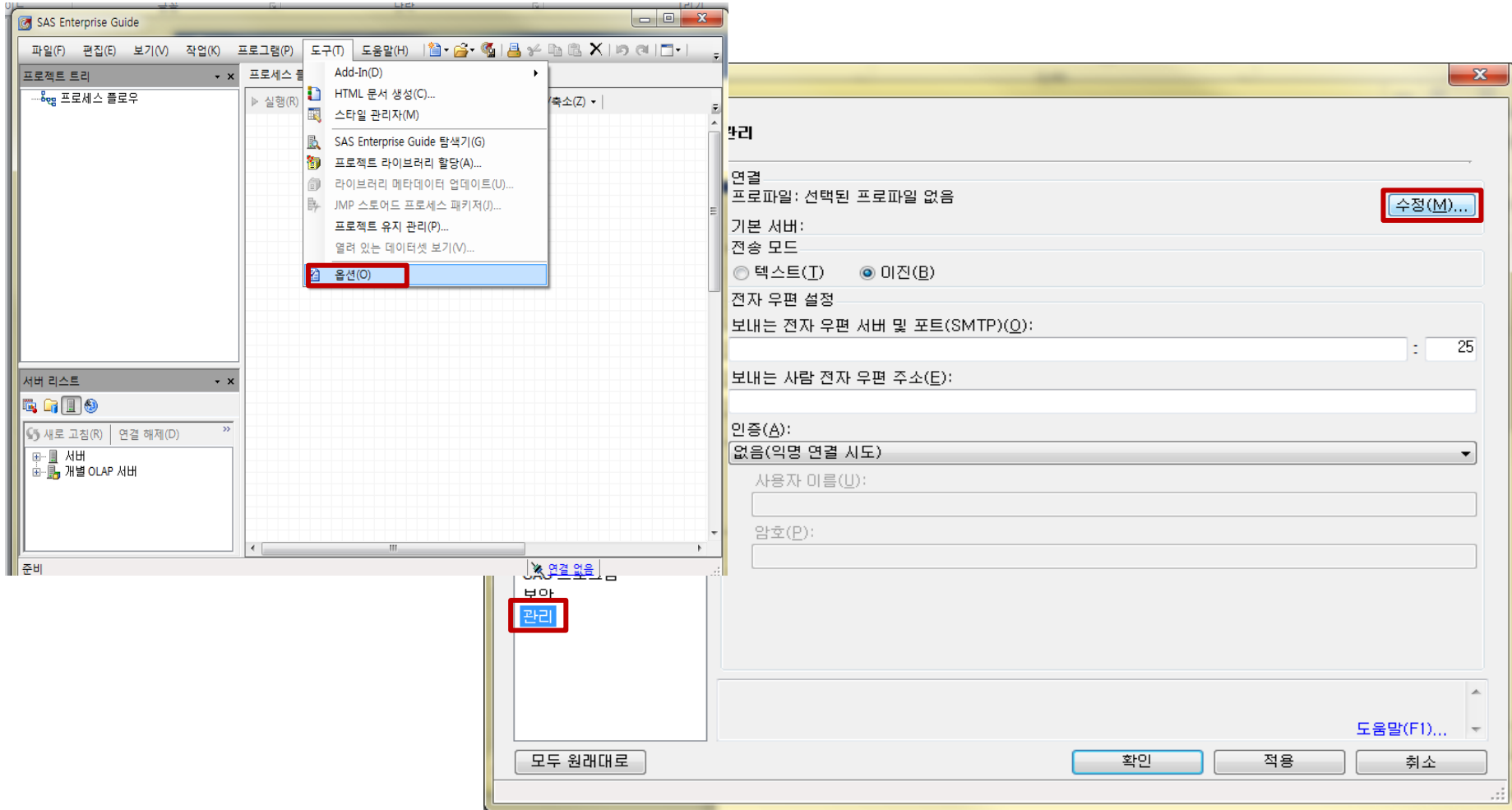

3) SAS Enterprise Guide 시작

3-3) SAS Server (Local host) 연결

3-3-2) 프로파일 > [추가] 선택

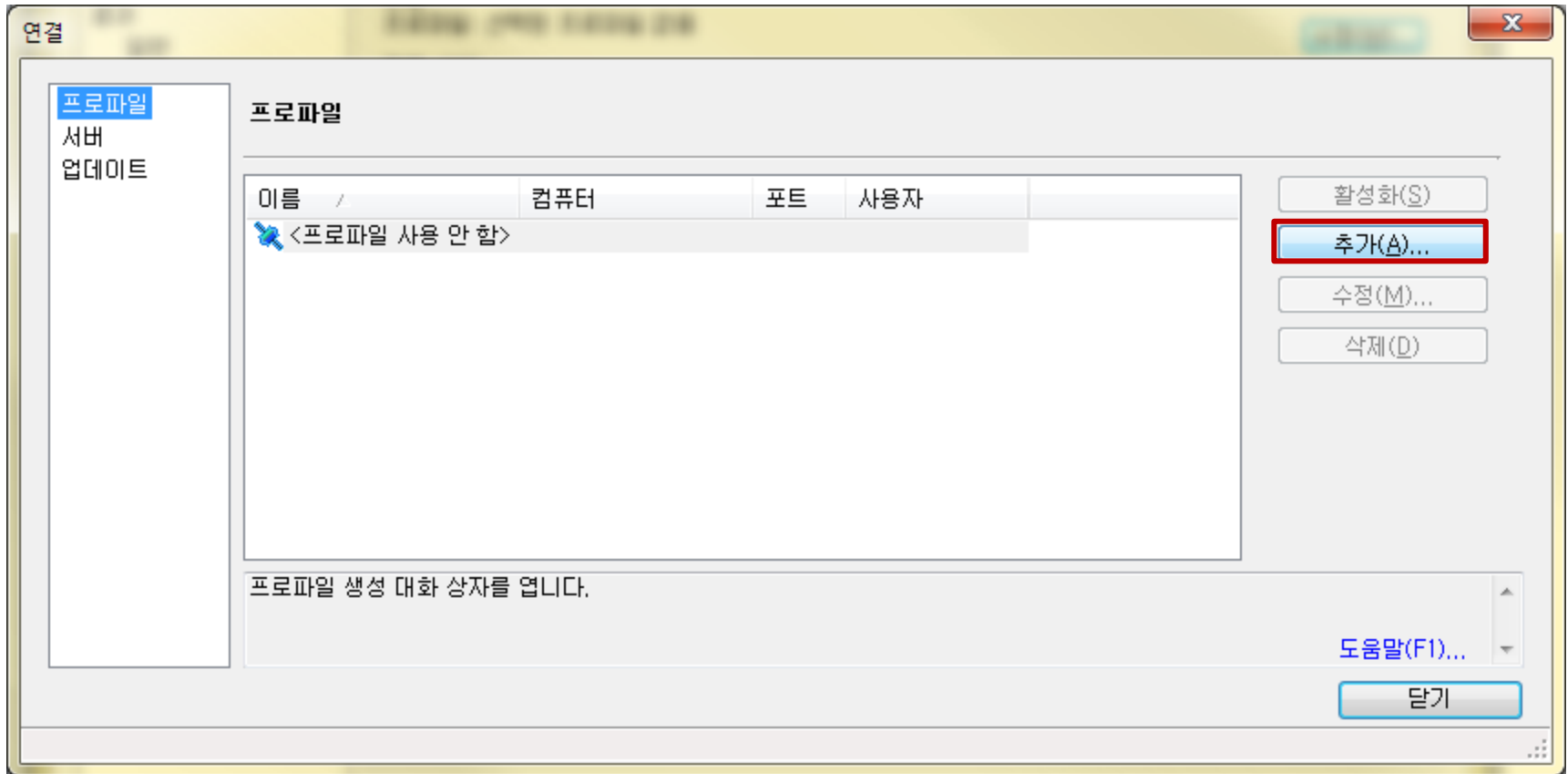

3) SAS Enterprise Guide 시작

3-3) SAS Server (Local host) 연결 – 프로파일 생성

3-3-3) 프로파일 생성 후 [저장]

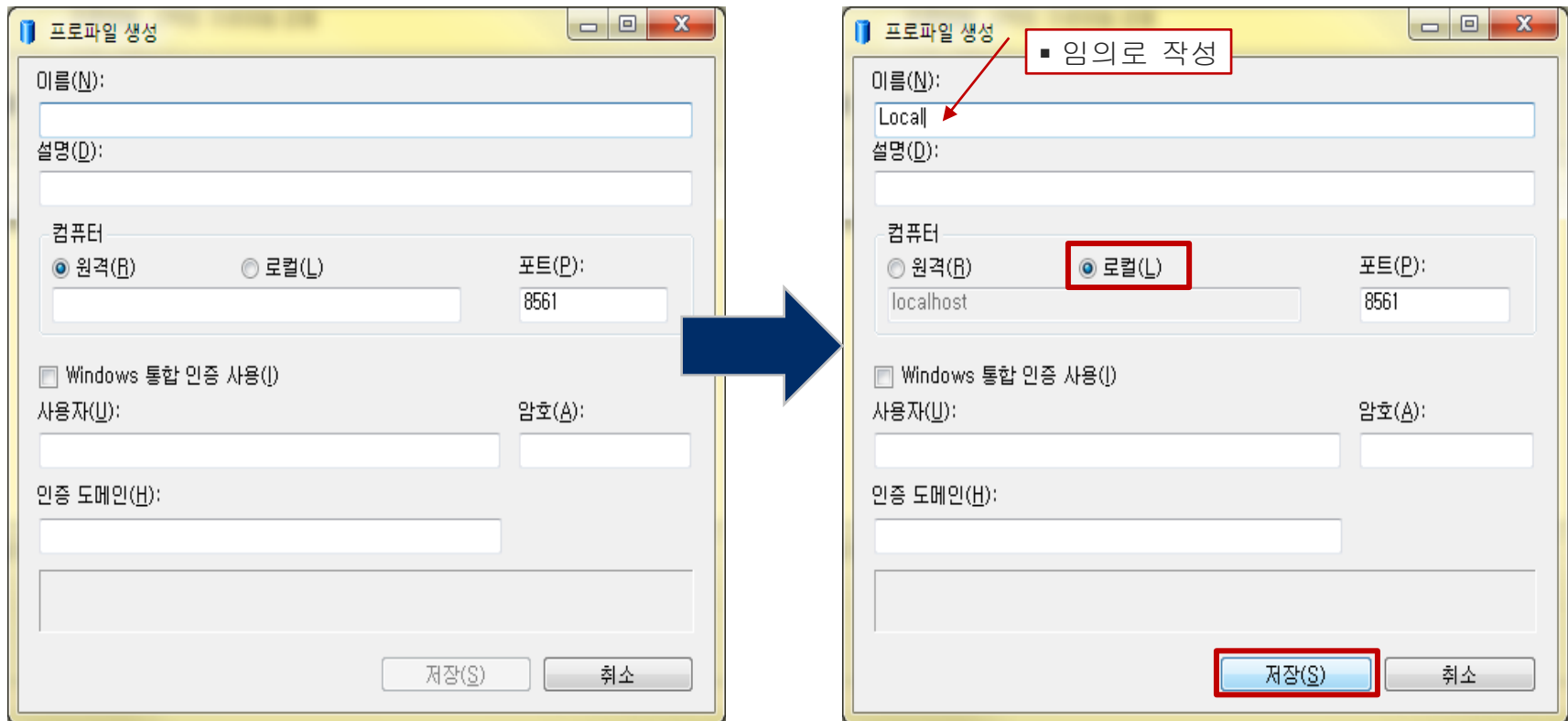

** 포트 번호는 default (8561) 진행

3) SAS Enterprise Guide 시작

3-3) SAS Server (Local host) 연결 – 프로파일 확인

3-3-4) 프로파일 선택 후 [활성화] 클릭으로 연결 확인 후 [연결]창 닫기, [옵션]창 확인

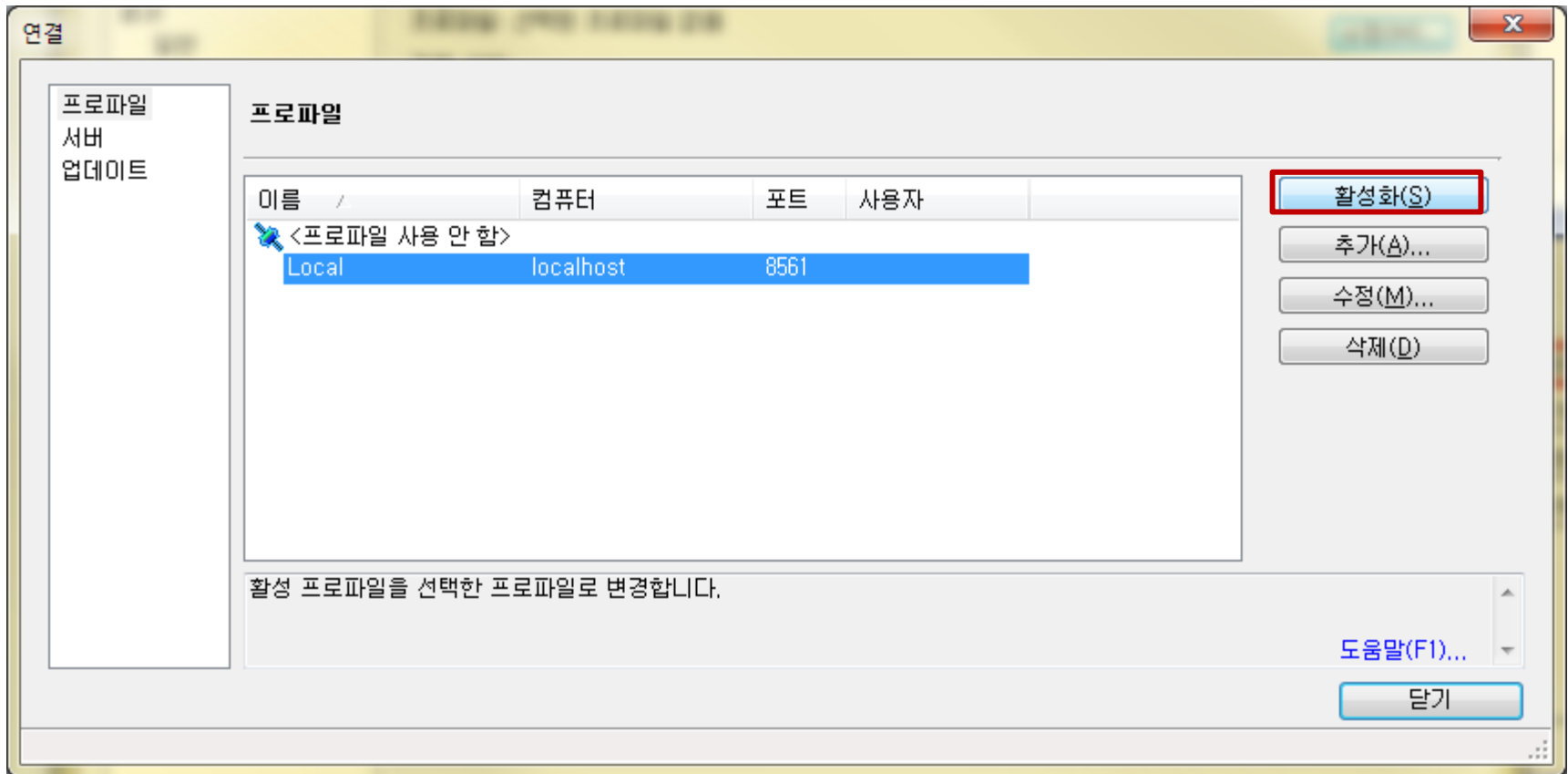

3) SAS Enterprise Guide 시작

3-4) SAS Server (Local host) 연결 확인

3-4-1) 현재 EG에서 연결한 서버 및 접속 User 확인

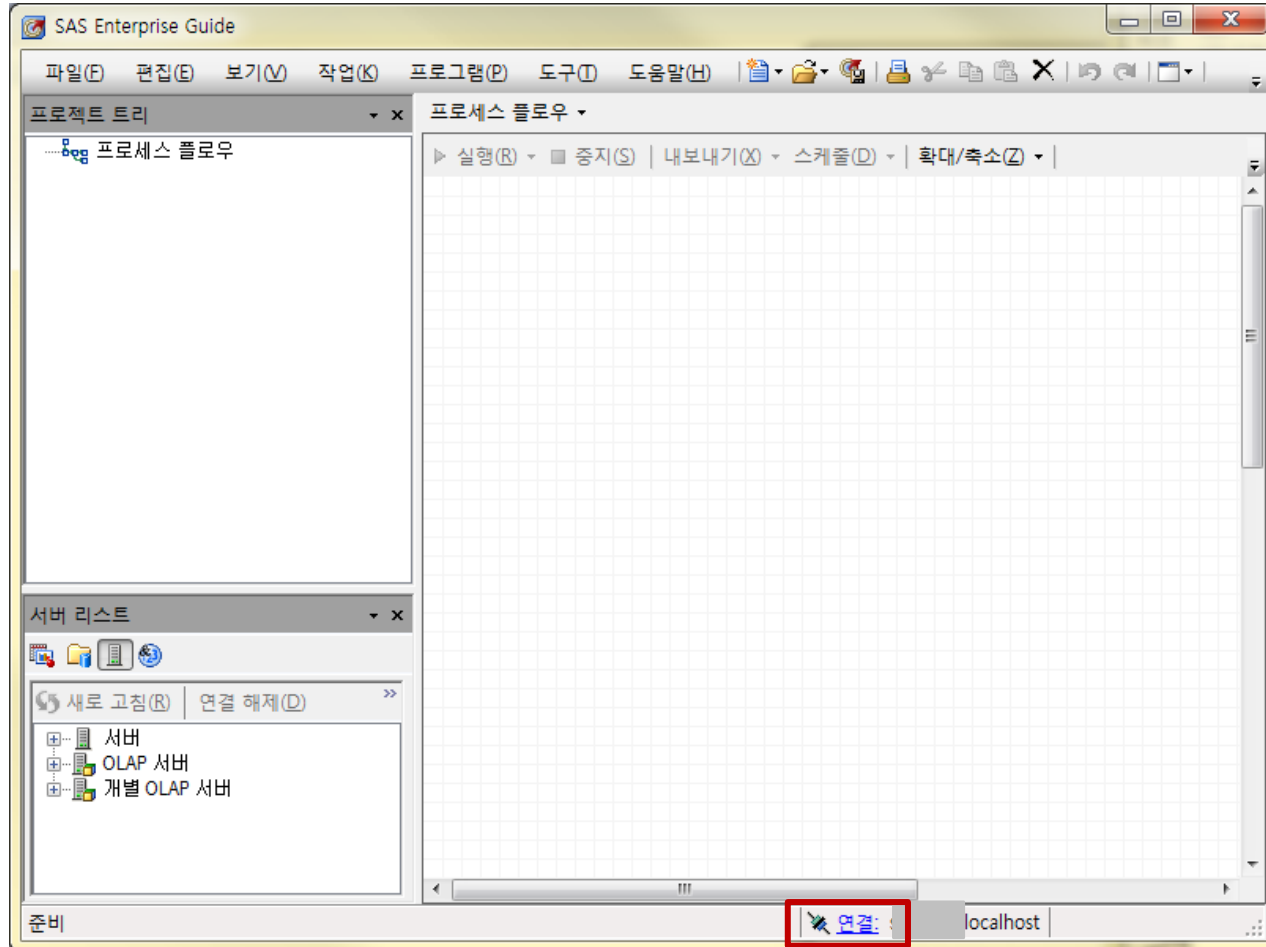

4) Online Documentation

1) SAS Enterprise Guide

[Administering SAS Enterprise Guide](#)

[참고 Site] <http://support.sas.com/documentation/onlinedoc/guide/index.html>

SAS 고객지원

설치 작업 시 문제가 발생하면 기술지원팀으로 연락해 주시기 바랍니다.

Q&A 전화 번호 : 02)2191-7003

SAS Korea Q&A mail 주소 : kor.qa@sas.com

기술지원양식을 통한 문의 : <http://support.sas.com/ctx/supportform/createForm?ctry=kr>



**THE
POWER
TO KNOW®**