



**THE  
POWER  
TO KNOW.®**

## Enterprise Miner 5.3 Client 설치 가이드

---

작성자 : 기술지원팀 (SAS Korea)

## 단계

- 1) Hosts 파일에 서버 등록
- 2) Enterprise Miner 5.3 Client 설치
- 3) Enterprise Miner 5.3 Client 실행
- 4) Enterprise Miner Online Document

# 1) Hosts파일에 서버 등록

1-1) 다음 위치의 hosts파일 수정

C:\WINDOWS\system32\drivers\etc\hosts 를 메모장에서 open

1-2) 서버 등록 - 서버의 IP, hostname은 SAS Server 담당자에 문의

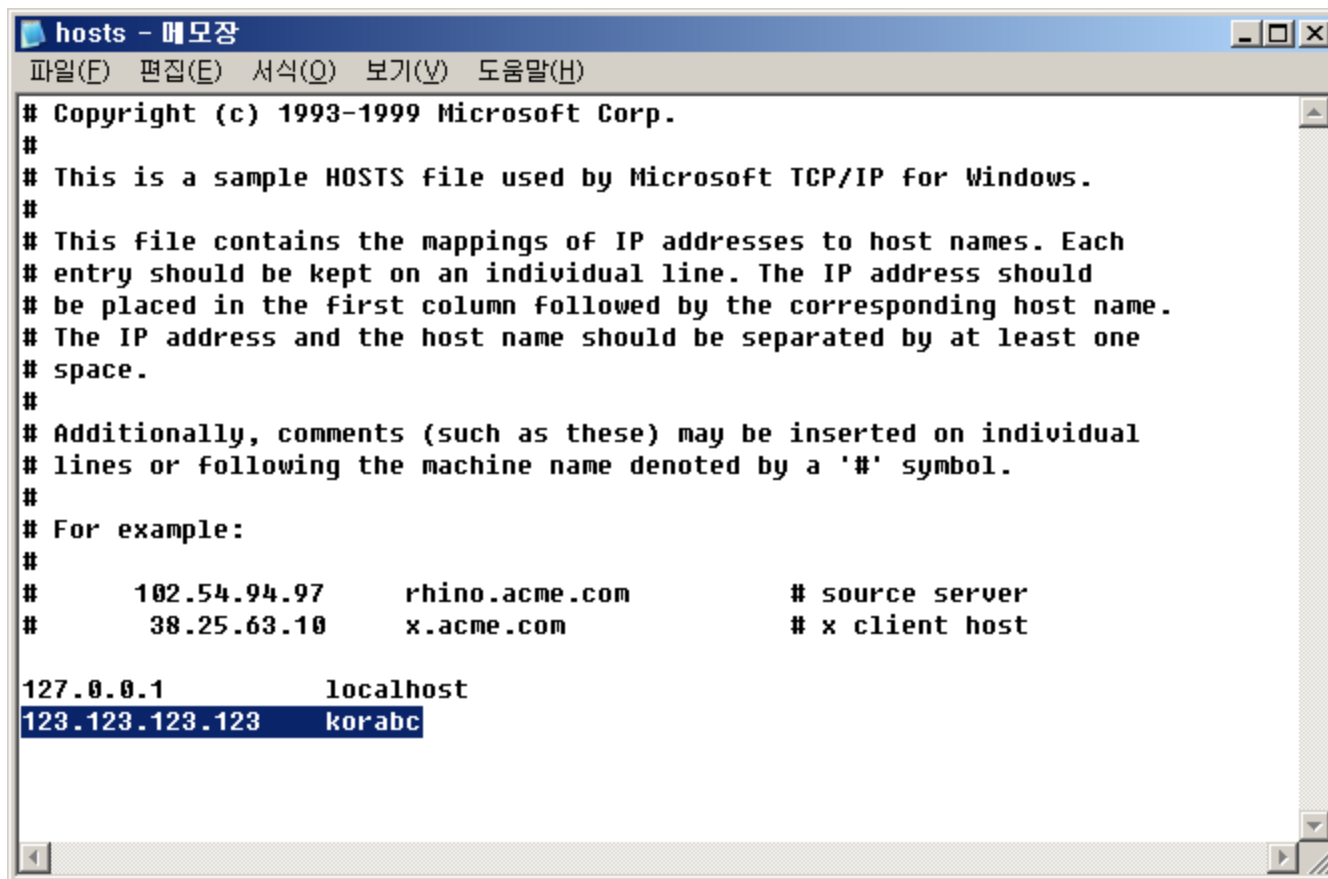

```

# Copyright (c) 1993-1999 Microsoft Corp.
#
# This is a sample HOSTS file used by Microsoft TCP/IP for Windows.
#
# This file contains the mappings of IP addresses to host names. Each
# entry should be kept on an individual line. The IP address should
# be placed in the first column followed by the corresponding host name.
# The IP address and the host name should be separated by at least one
# space.
#
# Additionally, comments (such as these) may be inserted on individual
# lines or following the machine name denoted by a '#' symbol.
#
# For example:
#
#       102.54.94.97       rhino.acme.com           # source server
#       38.25.63.10      x.acme.com             # x client host

127.0.0.1                localhost
123.123.123.123         korabc
    
```

## 2) Enterprise Miner 5.3 Client 설치

웹 브라우저에서 <http://hostname:6098> 로 접속 → [실행] 을 눌러 설치를 진행

예) <http://127.0.0.1:6098>

\*\* 127.0.0.1 : SAS Server IP ( 또는 Serer Name 사용가능 : <http://korsserver:6098> )

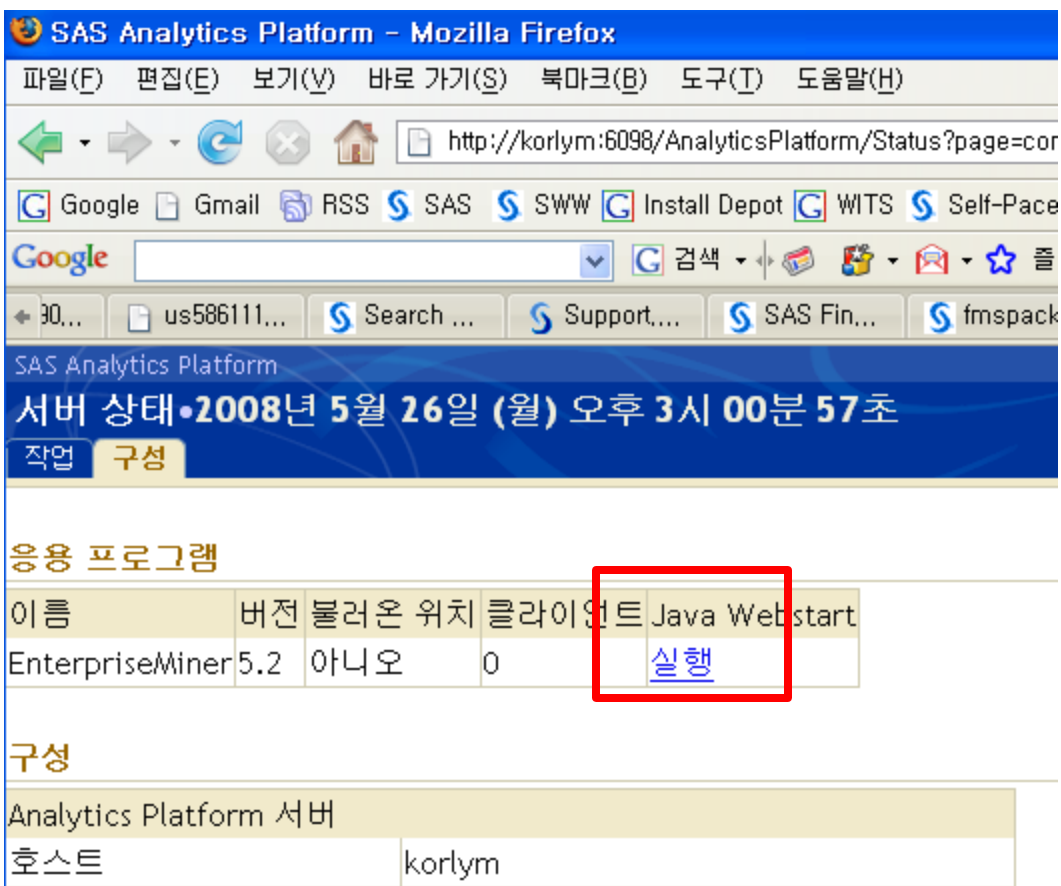

SAS Analytics Platform - Mozilla Firefox

파일(F) 편집(E) 보기(V) 바로 가기(S) 북마크(B) 도구(T) 도움말(H)

← → ↻ × 🏠

Google Gmail RSS SAS SWW Install Depot WITS Self-Pace

Google  🔍 검색 📧 📧 📧 📧 📧 📧

← 30... us586111... Search ... Support... SAS Fin... fmspack

SAS Analytics Platform

서버 상태 • 2008년 5월 26일 (월) 오후 3시 00분 57초

작업 구성

응용 프로그램

이름	버전	불러온 위치	클라이언트	Java Webstart
EnterpriseMiner	5.2	아니오	0	<a href="#">실행</a>

구성

Analytics Platform 서버	
호스트	korlym

설치 시 SAS Server담당자에게 Server IP 또는 Server Name 을 확인 후 설치해야 함.

### 3) Enterprise Miner 5.3 Client 실행

3-1) 시작->프로그램-> SAS Enterprise Miner 5.3 실행

3-2) 부여 받은 사용자 계정과 패스워드를 입력 한 후 로그인 클릭



### 3) Enterprise Miner 5.3 Client 실행

3-3) 성공적으로 로그인 하면 다음과 같은 화면이 보인다.

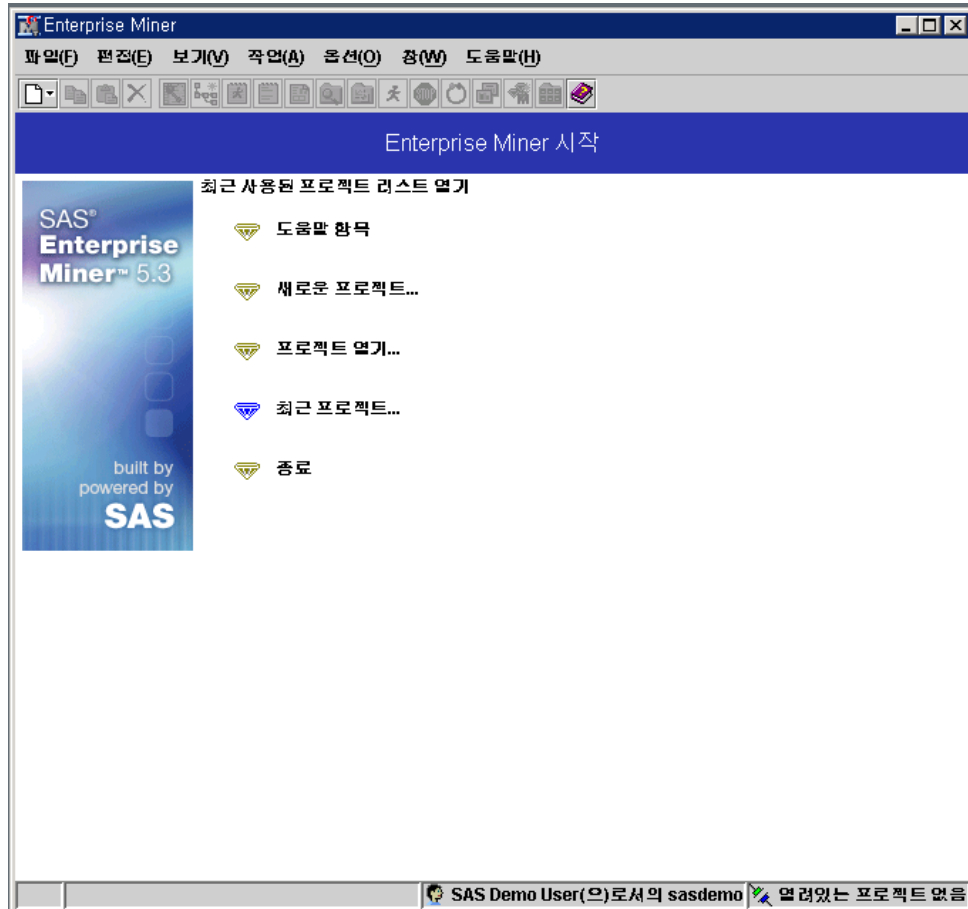

## 4) Enterprise Miner Online Document

### 4-1) Enterprise Miner

Getting Started with SAS Enterprise Miner 5.3

[참고 Site] <http://support.sas.com/documentation/onlinedoc/miner/index.html>

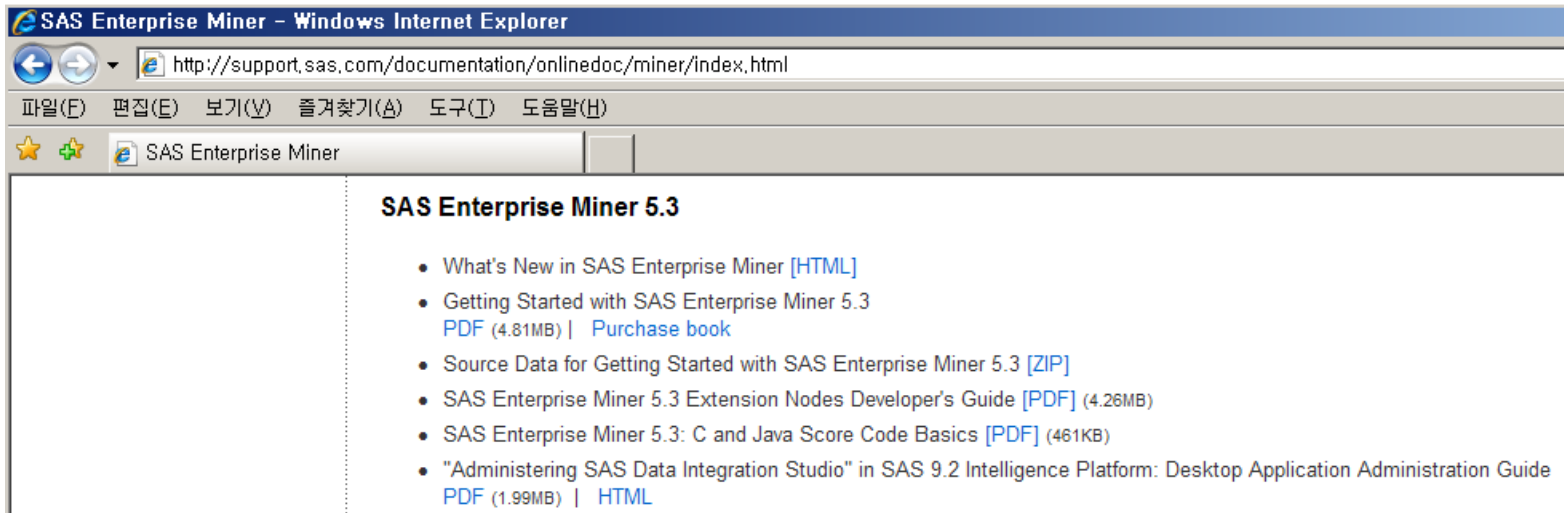

## SAS 고객센터

1) 설치 작업 시 문제가 발생하면 기술지원팀으로 연락해 주시기 바랍니다.

Q&A 전화 번호 : 02)2191-7003

SAS Korea Q&A mail 주소 : [kor.qa@sas.com](mailto:kor.qa@sas.com)

기술지원사이트 : <http://support.sas.com/ctx/supportform/createForm?ctry=kr>



**THE  
POWER  
TO KNOW®**